

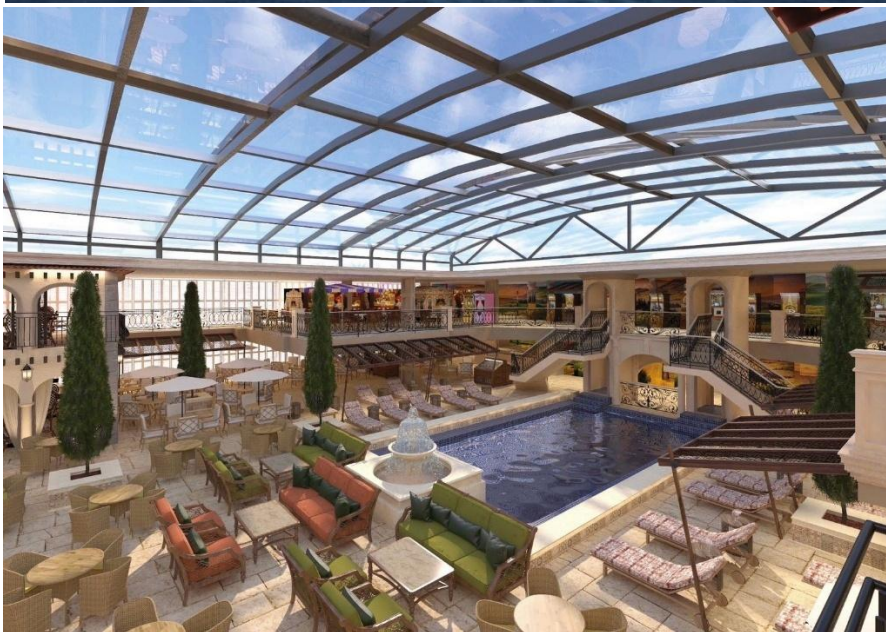

แพ็คเกจล่องเรือสำราญ Costa Serena, Cruise Only 5 วัน 4 คืน

คีลุง (จีหลง), ใต้หวัน - นาสะ โอกินาว่า, ญี่ปุ่น - มียาโกจิมะ - คีลุง (จีหลง), ใต้หวัน 

แพ็คเกจเดินทางเอง มีความยืดหยุ่น เหมาะสำหรับท่านที่ต้องการเที่ยวเองไม่มีเจ้าหน้าที่ทัวร์อำนวยความสะดวก





เดินทาง วันที่ 11-15 ก.ค. 2569

DATE	PORT	ARRIVAL	DEPARTURE
D1	Keelung, Taiwan <i>*Free at leisure / เที่ยวอิสระ*</i>	Embark	16:00 PM
D2	Naha [Okinawa], Japan <i>*Free at leisure / เที่ยวอิสระ*</i>	14:00 PM	Overnight
D3	Naha [Okinawa], Japan <i>*Free at leisure / เที่ยวอิสระ*</i>	-	19.00 PM
D4 *	Miyakojima, Japan <i>*Free at leisure / เที่ยวอิสระ*</i>	08:00 AM	18:00 PM
D5	Keelung, Taiwan <i>*Free at leisure / เที่ยวอิสระ*</i>	08:00 AM	Disembark



**** ITINERARY AND PORT TIME ARE FOR REFERENCE ONLY SUBJECT TO CHANGE WITHOUT PRIOR NOTICE ****

แผนการเดินทางและเวลาเข้าจอดของเรือเป็นเพียงข้อมูลอ้างอิงเท่านั้น และอาจเปลี่ยนแปลงได้โดยไม่ต้องแจ้งล่วงหน้า

ข้อแนะนำ ควรเลือกเที่ยวบิน ที่ไปถึงท่าเรือฯ ล่วงหน้าก่อนเวลาเช็คอินขึ้นเรือ ประมาณ 3 ชั่วโมงขึ้นไป

เมื่อเรือเทียบฝั่งแต่ละท่า : ท่านที่เลือกเที่ยวเอง ควรกลับขึ้นเรือล่วงหน้า 1 ชม. ขึ้นไป ก่อนเวลาเรือออก

วันสุดท้าย : หลังจากเรือเทียบฝั่งไปแล้ว 1-2 ชม. จะเริ่มทยอยออกจากเรือ โดยเรียงลำดับประเภทห้องพักจาก แอทคัสสิกระเป่า

เมื่อขึ้นเรือแล้ว

- Cruise Card และตารางกิจกรรมต่างๆ จะวางในห้องพัก ท่านสามารถเช็คเวลาเปิด ปิดห้องอาหารแต่ละห้อง รวมถึงกิจกรรมบันเทิง และประกาศข้อควรระวังต่างๆในแต่ละวัน
- ท่านสามารถเข้าไปรับประทานอาหารที่ห้องอาหารบนเรือได้ ตามเวลาที่ห้องอาหารเปิด
- การผูกบัตรเครดิตกับ Cruise Card สามารถทำได้ที่เครื่องอัตโนมัติ ชั้น 3 และ ชั้น 5 สำหรับการฝากเงินสดติดต่อที่ Guest Service ชั้น 3

ก่อนเรือออกเดินทางจะมีประกาศแจ้งซ้อมหนีภัย Muster Drill ผู้โดยสารทุกท่านต้องไปตามจุดนัดหมายที่แจ้งใน

Cruise card เพื่อซ้อมหนีภัยตามประกาศของทางเรือ ซึ่งเป็นตามหลักสากล





เมื่อเช็คอินขึ้นเรือแล้ว ท่านสามารถรับ Cruise Card ในห้องพักของท่าน โดนปกติจะวางไว้บนที่นอนหรือโต๊ะหน้ากระจกในห้อง ประกอบด้วย

- 1 OGGO A BORDO หรือ Cruise Compass** เข็มทิศความสนุก ที่จะบอกเวลาเปิดปิดห้องอาหาร กิจกรรมบันเทิง รวมถึงประกาศต่างๆ
- 2 Cruise Card** ที่จะใช้เป็นกุญแจห้อง และใช้ชำระค่าสินค้าและบริการต่างๆ บนเรือ Cruise card จะมีจำนวนเท่ากับผู้ที่พักในห้องนั้นๆ
- 3 ใบแจ้งห้องอาหารและรอบอาหารค่ำในห้องอาหารหลัก Main Dining** **บางครั้งจะแจ้งในหลังบัตร Cruise Card** ของท่าน

คืนสุดท้าย : หลังเที่ยงคืนวันนี้ ปรับเวลาเป็นเวลาฮ่องกง เร็วขึ้นไทย 1 ชั่วโมง

นำกระเป๋าเดินทางวางไว้หน้าห้องพัก ก่อน 4 ชม เพื่อความรวดเร็วในการเดินทางวันถัดไป

- ท่านจะได้รับ Tag ตีตรากระเป๋า เขียนเบอร์ห้องพัก ชื่อ เบอร์ติดต่อของท่าน ก่อนนำไปติดที่หูกกระเป๋าเดินทางใบใหญ่ โปรตเก็บของใช้ สำภาระที่ไม่จำเป็นต้องใส่ไว้ในกระเป๋าใบใหญ่ ที่ติด Tag แล้วนำไปวางไว้หน้าห้องพักก่อนเที่ยงคืน เพื่อพนักงานเรือจะนำกระเป๋าไปไว้ที่ท่าเรือในวันรุ่งขึ้น โดยแยกเสื้อผ้าของวันพรุ่งนี้ ของใช้จำเป็น ยาที่ต้องติดตัวใส่กระเป๋าใบเล็ก คือติดตัวในวันรุ่งขึ้น
- ท่านที่จะถือกระเป๋าออกจากเรือเอง ไม่ต้องวางกระเป๋าหน้าห้อง ในวันที่ถึงจากเรือ ทางเรือจะมีห้องสำหรับฝากกระเป๋า แต่พื้นที่จำกัด แนะนำให้ถือกระเป๋าติดตัวระหว่างรอลงจากเรือ เพื่อป้องกันสัมภาระตกหล่น
- การชำระค่าใช้จ่ายบนเรือ คืนนี้ หรือช่วงเช้าวันกลับฝั่ง ทางเรือจะมีเอกสารแจ้งรายละเอียดค่าใช้จ่ายส่งให้ที่หน้าห้อง สำหรับท่านที่เชื่บบัตรเครดิต เชื่ครายการใช้จ่าย ถ้าถูกต้องแล้วทางเรือจะตัดบัตรเครดิตโดยตรง กรณีที่มีข้อสงสัยรายการใช้จ่าย ติดต่อสอบถามได้ที่ Guest Service สำหรับท่านที่ฝากเงินสด รอประกาศทางเรือแจ้งเวลาเคลียร์ค่าใช้จ่าย โดยอาจจะเป็นช่วงเช้าก่อนลงจากเรือ



ขั้นตอนการลงเรือ ตามลำดับคิว ที่ทางเรือแจ้ง (รอเอกสารแจ้งที่ห้องพักของท่าน)

1. รอลงจากเรือ ณ จุดนัดหมายที่รวมพลรอลงจากเรือ
2. รอเวลาในการลงเรือของท่าน

ก่อนลงจากเรือ อย่าลืมตรวจเช็คสิ่งของ และสัมภาระให้ครบถ้วน เมื่อออกจากเรือแล้วจะไม่สามารถกลับขึ้นมานบนเรือได้อีก ท่านที่นำกระเป๋าใบใหญ่ไว้หน้าห้องในคืนก่อนลงจากเรือ ท่านจะรับกระเป๋าคืนที่ทำเรือหลังจากที่ผ่านพิธีการตรวจคนเข้าเมืองเรียบร้อยแล้ว โดยกระเป๋าของท่านจะวางอยู่ตามสีของ Tag ติดกระเป๋าที่ท่านได้รับ เมื่อรับกระเป๋าใบใหญ่แล้ว ตรวจสอบเช็คความเรียบร้อยครบถ้วน ก่อนเดินทางออกจากท่าเรือ

Itinerary เรือที่ระบุอาจเปลี่ยนแปลงได้ ขึ้นอยู่กับสภาพอากาศ และมาตรการด้านความปลอดภัยเป็นสิ่งสำคัญ โดยการตัดสินใจเปลี่ยนแปลงตารางเดินเรือ ขึ้นอยู่กับดุลพินิจของเรือ, กัปตันเรือ ซึ่งอยู่เหนือการควบคุมของตัวแทนจำหน่าย เมื่อผู้เดินทางทำการจองตั๋วเรือแล้ว ถือว่าเข้าใจเงื่อนไขการจองทั้งหมดแล้ว

ขอสงวนสิทธิ์เปลี่ยนแปลงโปรโมชั่น ตามระยะเวลาที่กำหนดไว้

กรุณิชำระมาก่อน แล้วภายหลังมีการปรับโปรโมชั่นใหม่

จะไม่สามารถรีฟิ้น หรือขอเปลี่ยนแปลงการจองตามโปรโมชั่นปัจจุบัน ไม่ว่าจะกรณีใดก็ตาม

HOT PROMOTION: BUY 1 GET 1 FREE

ฟรี : ประกันภัยการเดินทาง Asia Basic (ไม่เกิน 6 วัน)

*เบี้ยประกันภัยนี้สำหรับผู้เอาประกันภัยอายุไม่เกิน 75 ปี และ เงื่อนไขเป็นไปตามบริษัทประกันกำหนด

ราคาห้องพักบนเรือ ต่อท่าน (บาท) พัก 2 ท่าน ต่อห้อง	ประเภทห้องพักบนเรือ			3 rd & 4 th (ผู้ใหญ่)	3 rd & 4 th เด็กอายุต่ำกว่า 17 ปี ** พักกับผู้ใหญ่ (2ท่าน)
	Inside ห้องด้านใน	Outside ห้องมีหน้าต่าง	Balcony ห้องมีระเบียง		
11-15 ก.ค. 2569	33,800.-	FULL	FULL	FULL	FULL

โปรดตรวจสอบห้องพักกับเจ้าหน้าที่ทุกครั้งก่อนทำการจอง ห้องมีจำนวนจำกัด

อัตรานี้เป็นราคาเริ่มต้น อาจเปลี่ยนแปลงได้เนื่องจากการปรับของอัตราแลกเปลี่ยนเงิน

ต่างประเทศ, การเรียกเก็บเซอร์ชาร์จจากทางเรือฯ

อัตรานี้สำหรับคนไทยเท่านั้น / พักเดี่ยวโปรดสอบถามเพิ่มเติม



เพื่อประโยชน์ของผู้เดินทาง โปรดศึกษาเงื่อนไขการจองตั๋ว และการยกเลิกตั๋ว ที่ระบุในรายการทั้งหมด หลังจากท่านทำการจองตั๋วแล้ว ทางบริษัทฯจะถือว่าท่านเข้าใจ และพร้อมปฏิบัติตามเงื่อนไขดังกล่าว

เอกสารการจอง : หนังสือเดินทางเล่มจริง ที่มีวันหมดอายุเกิน 6 เดือน นับจากวันเดินทางกลับไทย และมีหน้าว่าง เหลือมากกว่า 2 หน้าคู่ ไม่เคยถูกยกเลิกการใช้งาน และไม่มีรอยขีดเขียนในทุกหน้าของหนังสือเดินทาง และวันเดินทางควรถ่ายสำเนาหน้าหนังสือเดินทางติดตัวไว้ 2 แผ่น



ราคานี้รวม

- ✓ ห้องพักรับรอง ห้องพักผ่อน (พักสองท่าน ต่อห้อง) รวม 4 คืน (ตามเส้นทางที่กำหนด)
- ✓ อาหารทุกมื้อบนเรือ (ยกเว้นห้องอาหารพิเศษ)
- ✓ ภาษีท่าเรือ
- ✓ ค่าทิบบนเรือ สำหรับห้อง INSIDE, OUTSIDE, BALCONY ผู้ใหญ่ท่านละ USD 64.- และเด็กอายุ ต่ำกว่า 12 ปี USD 32.-

ราคานี้ไม่รวม

- ✗ ตั๋วเครื่องบินไปกลับ ชั้นประหยัด เส้นทาง กรุงเทพฯ-ไทเป-กรุงเทพฯ
- ✗ Japan City Tax, และ City Tax เมืองอื่นๆ (ถ้ามี)
- ✗ ทัวร์บนฝั่งทุกเมือง / การเดินทางท่องเที่ยวระหว่างเมือง
- ✗ ค่าเดินทางไปกลับท่าเรือ
- ✗ ประกันภัยอุบัติเหตุระหว่างการเดินทาง (เงื่อนไขเป็นไปตามกรมธรรม์)
- ✗ วิชาเข้าออกประเทศต่างๆ (ถ้ามี)
- ✗ ค่าเครื่องดื่ม, Internet Package On board, ค่าใช้จ่ายส่วนตัวอื่น ๆ
- ✗ ภาษีมูลค่าเพิ่ม 7%, ภาษีหัก ณ ที่จ่าย 3% (จากค่าบริการ กรณีต้องการใบเสร็จเต็มรูปแบบ)
- ✗ ไม่มีเจ้าหน้าที่อำนวยความสะดวก เนื่องจากเป็นแพ็คเกจเดินทางเอง

(สำคัญมาก! ผู้เดินทางชาวต่างชาติ โปรดตรวจสอบเงื่อนไขการเข้าประเทศ โดยละเอียดก่อนจองแพ็คเกจ หากไม่สามารถล่องเรือได้ อันเนื่องจากเหตุผลด้านวีซ่าไม่ครอบคลุมการเดินทาง (เข้า-ออกทางน้ำ) ทางเรือจะขอปฏิเสธ การริ่ฟื้นค่าเรือคืน ทุกกรณี)

เงื่อนไขการชำระเงิน : ชำระเต็มจำนวนหลังได้รับการยืนยันการจองทันที

เงื่อนไขการยกเลิก : ทางบริษัทฯ ขอสงวนสิทธิ์ในการคืนเงินในทุกกรณี (non-reroute non change name non-refundable)

- ขอสงวนสิทธิ์ในการเปลี่ยนแปลงราคา ทั้งนี้ขึ้นอยู่กับระยะเวลาในการจอง และจำนวนห้องว่างบนเรือ
- การไม่เข้าร่วมกิจกรรม, โปรแกรม หรืออาหารบางมื้อ ไม่สามารถขอคืนเงินได้ในทุกกรณี





หมายเหตุ

1. สำหรับผู้เดินทาง พาสปอร์ต ต้องมีอายุมากกว่า 6 เดือน (180 วัน) นับจากวันเดินทาง
2. สตรีที่มีอายุครรภ์ตั้งแต่ 24 สัปดาห์ ทางเรือขอสงวนสิทธิ์ไม่อนุญาตให้ขึ้นเรือ
3. สำหรับเด็กอายุต่ำกว่า 6 เดือน **ไม่สามารถเดินทางด้วยเรือสำราญได้ ตามข้อกำหนดด้านความปลอดภัย**
4. ในกรณีชาวต่างชาติ กรุณาตรวจสอบเรื่องวีซ่าก่อนจอง และ ต้องมีวีซ่าพร้อมก่อนเดินทาง (ไม่รวมในค่าใช้จ่าย)
การอนุมัติวีซ่าขึ้นอยู่กับความสมบูรณ์ของเอกสารของแต่ละบุคคล และ เป็นเอกสิทธิ์ของทางสถานทูต
5. กรณีที่เจ้าหน้าที่ตรวจคนเข้าเมืองไม่อนุญาตให้ผู้เดินทางเข้าหรือออกประเทศ ทางบริษัทฯ ไม่สามารถคืนค่าทัวร์ให้ได้
**** สำคัญ **** บริษัทฯ ขอสงวนสิทธิ์ที่จะไม่คืนเงินค่าทัวร์ที่ท่านชำระมาแล้ว หากท่านถูกปฏิเสธการเข้าเมือง อันเนื่องมาจากการกระทำที่ส่อไปในทางผิดกฎหมาย หรือการหลบหนีเข้าเมือง ฯลฯ ทั้งนี้ลูกค้าทุกท่านต้องผ่านการตรวจคนเข้าเมืองด้วยตัวของท่านเอง และการพิจารณาเป็นของเจ้าหน้าที่ตรวจคนเข้าเมืองเท่านั้น ทางหัวหน้าทัวร์และมัคคุเทศก์ไม่สามารถให้ความช่วยเหลือใดๆ ได้ทั้งสิ้น
6. ระหว่างการเดินทางท่องเที่ยว หากท่านไม่ใช้บริการใดๆ ไม่ว่าทั้งหมดหรือบางส่วน ทางบริษัทจะถือว่าท่านสละสิทธิ์และไม่สามารถขอคืนค่าบริการได้
7. บริษัทฯ ขอสงวนสิทธิ์ในการที่จะไม่รับผิดชอบต่อค่าชดเชยความเสียหาย อันเกิดจากเหตุสุดวิสัยที่ทาง บริษัทฯ ไม่สามารถควบคุมได้ เช่น การนัดหยุดงาน, จลาจล, การล่าช้าหรือยกเลิกของเที่ยวบิน, การเปลี่ยนแปลงโปรแกรมการท่องเที่ยวให้เหมาะสมตามสภาพอากาศและฤดูกาล
8. บริษัทฯ ขอสงวนสิทธิ์ในการ เปลี่ยนแปลงโปรแกรมการเดินทาง หรือท่าเรือแวะจอด ตามความเหมาะสม อันเนื่องมาจากสภาพอากาศ สภาพทะเล ข้อกำหนดของท่าเรือ หรือดุลยพินิจของกัปตันเรือและสายเรือ โดยไม่จำเป็นต้องแจ้งล่วงหน้า ตามข้อกำหนดด้านความปลอดภัย และไม่ถือเป็นเหตุให้คืนเงิน
9. ค่าใช้จ่ายส่วนตัวบนเรือสำราญ เช่น เครื่องดื่ม อินเทอร์เน็ต สปา คาสีโน กิจกรรมพิเศษ หรือ SHORE EXCURSION ที่ไม่ได้ระบุไว้ในรายการทัวร์ ไม่รวมอยู่ในราคาทัวร์ และผู้เดินทางต้องชำระด้วยตนเองผ่าน CRUISE CARD ตามเงื่อนไขของสายเรือ
10. ผู้เดินทางต้องปฏิบัติตาม กฎ ระเบียบ และมาตรการความปลอดภัยของสายเรือ อย่างเคร่งครัด หากเกิดความเสียหายต่อทรัพย์สินของสายเรือ ผู้เดินทางต้องรับผิดชอบค่าเสียหายที่เกิดขึ้น
11. เมื่อผู้เดินทางทำการ จองและชำระเงินมัดจำหรือชำระเงินเต็มจำนวน ถือว่าผู้เดินทางได้อ่าน ทำความเข้าใจ และยอมรับเงื่อนไขทั้งหมดข้างต้นแล้ว

รายการและราคาอาจมีการเปลี่ยนแปลงตามช่วงเวลาเทศกาล, ราคาตัวโดยสารเครื่องบิน, ค่าธรรมเนียมของตัว, ภาษีน้ำมัน และอื่น ๆ โปรดตรวจสอบราคากับทางบริษัทอีกครั้ง





ข้อมูลทั่วไป

สร้างเมื่อปี : 2007
 ตบแต่งล่าสุด : 2023
 Gross tonnage: 114,500t
 ความยาว : 290m
 จำนวนเคบิน : 1,500
 จำนวนผู้โดยสาร : 3,780
 จำนวนชั้น : 14 decks

สิ่งอำนวยความสะดวก

สระว่ายน้ำ : 3
 สไลเดอร์ : 1
 ฟิตเนส
 Joging Track
 Kid's Club
 ห้องโชว์ Theater : 1 ห้อง (3 ชั้น)
 ห้องอาหารหลัก : 2 ห้อง (2 ชั้น)
 ห้องอาหารบุปเฟ่ต์ : 1
 ห้องอาหารมีค่าใช้จ่ายเพิ่ม : 7
 สปา : 1 (2 ชั้น) *มีค่าใช้จ่ายเพิ่ม
 ร้านปลอดภาษี
 ดิสโก้
 เลานจ์
 คาสิโน

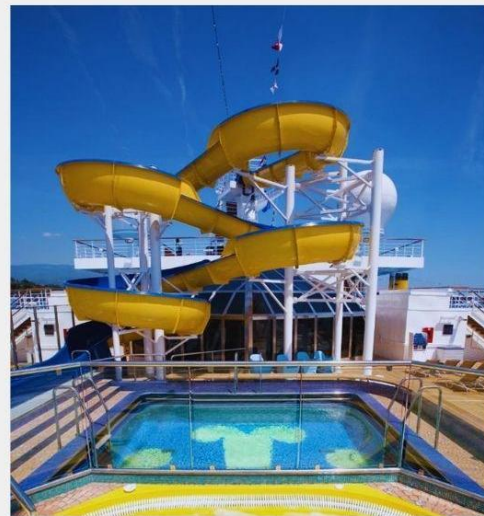

กิจกรรมบางอย่างเปิดให้บริการเป็นเวลา
 เช็ควิธีการเปิดปิดบนเรือ



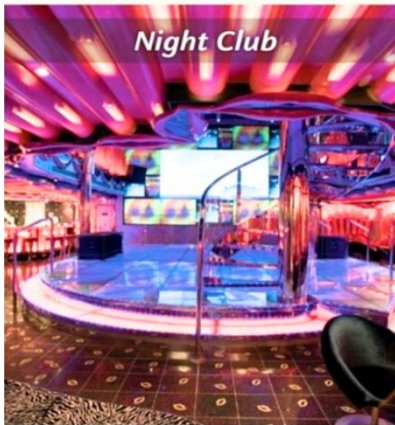
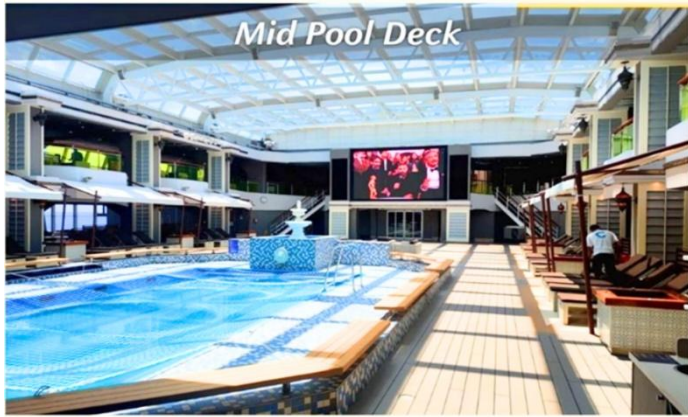

Costa Costa Costa Costa Costa Costa Costa Costa





Theater

📍 ชั้น 3, 4, 5 หัวเรือ

โดยปกติมีวันละ 2 รอบ

- ท่านที่รับประทานอาหารรอบแรก จะได้ดูโชว์รอบ 2
- ท่านที่รับประทานอาหารรอบ 2 จะได้ดูโชว์รอบแรก

บางโชว์อาจมีค่าใช้จ่าย เช็คได้จากเอกสารในห้องพักของท่าน

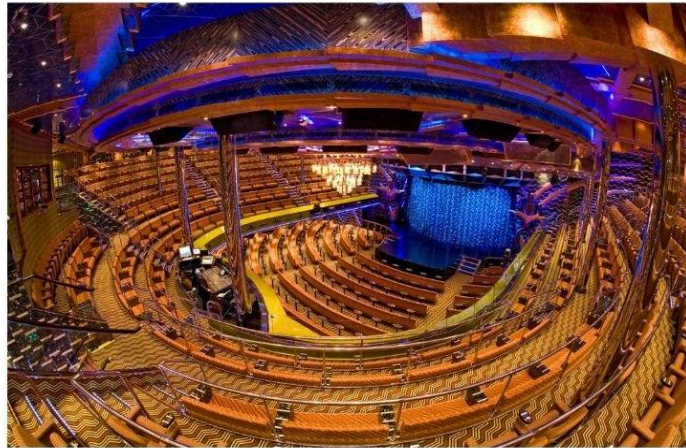

Grand Bar

📍 ชั้น 5 กลางเรือ

ที่แกรนด์บาร์ท่านสามารถเลือกซื้อเครื่องดื่มต่างๆ ได้ตลอดวันแล้ว ในช่วงกลางวันมักจะมีกิจกรรมสอนเต้นรำ และช่วงกลางคืนบางคืนจะมีปาร์ตี้ที่ทุกท่านสามารถมาร่วมสังสรรค์ได้



Casino

📍 ชั้น 5 ท้ายเรือ

สำหรับท่านที่ชื่นชอบหรืออยากลองเสี่ยงโชค คาสิโนบนเรือ Costa Serena จะเปิดให้ใช้บริการในช่วงที่เรือล่องออกสู่น่านน้ำสากลแล้ว และจะปิดช่วงเรือเทียบท่า





สระว่ายน้ำ

📍 ชั้น 9

สระว่ายน้ำ Main Pool อยู่ที่
ชั้น 9 กลางเรือ

ช่วงเช้า ตรงลานใกล้สระว่ายน้ำ
น้ำ มักจะมีกิจกรรมออกกำลังกาย
ส่วนในช่วงกลางวันจะมีกิจกรรม
สนุกๆ ทุกคนสามารถมา
ร่วมสนุกกันได้เลย

สระว่ายน้ำท้ายเรือ มีชูชีพเด็กให้
บริการ และมีอ่างจากุซซี่ 2 อ่าง

อย่าลืมเตรียมชุดว่ายน้ำไปใน
ทุกทริปที่ลงเรือสำราญ

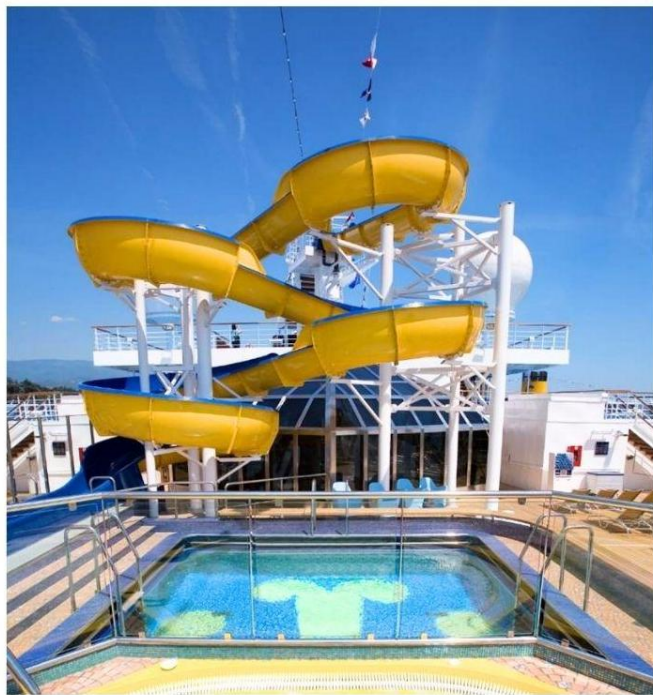

ฟิตเนส

📍 ชั้น 10

สายรักสุขภาพอยากออกกำลังกาย
สามารถใช้บริการฟิตเนสที่
ชั้น 10 ได้ไม่มีค่าใช้จ่าย แต่
ต้องเตรียมชุดกีฬาและรองเท้า
กีฬาไปด้วย





Inside ห้องไม่มีหน้าต่าง

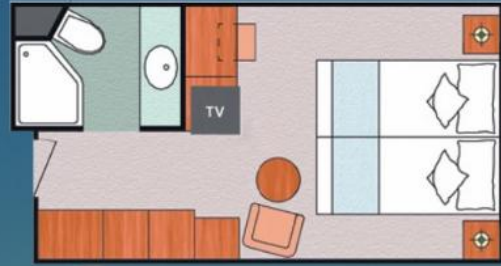

IC - Inside Classic » ชั้น 1

IP - Inside Premium

» ชั้น 2 กลางเรือ, ชั้น 6-10

แผนผังห้องพัก : **Inside**
พักสูงสุด : **4 ท่าน**
จำนวนห้องพัก : **592 ห้อง**
ขนาด : **14 ตารางเมตร**

***** ห้องพรีเมียมมักอยู่ชั้นสูงกว่า แต่บางครั้งอาจอยู่ชั้นเดียวกับคลาสสิก
สามารถริเคิวรอบอาหารค่ำได้ แต่บางครั้ง เรืออาจยกเลิกการแบ่งรอบอาหาร *****



พัก 2 ท่าน

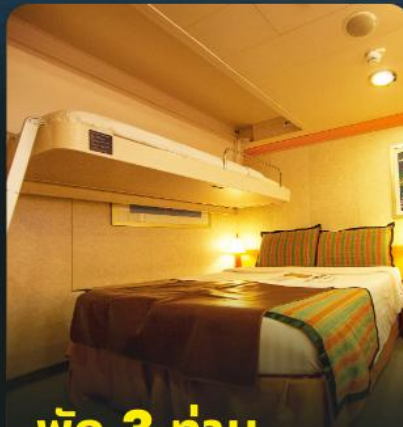

พัก 3 ท่าน



พัก 4 ท่าน





OceanView

ห้องมีหน้าต่าง



EC - OceanView Classic

» ชั้น 1-2 หัว-ท้ายเรือ

BP - OceanView Premium

» ชั้น 1 กลางเรือ, ชั้น 2 ทั้งชั้น, ชั้น 6-7-9-10 วิวดบัง

แพนดิ่งห้องพัก : **Oceanview**

พักสูงสุด : **4 ท่าน**

จำนวนห้องพัก : **321 ห้อง**

ขนาด : **18 ตารางเมตร**

***** ห้องพรีเมียมมักอยู่ชั้นสูงกว่า แต่บางครั้งอาจอยู่ชั้นเดียวกับคลาสสิก
สามารถริเคเวรอบอาหารค่ำได้ แต่บางครั้ง เรืออาจยกเลิกการแบ่งรอบอาหาร *****



พัก 2 ท่าน



พัก 3 ท่าน



พัก 4 ท่าน





Balcony

ห้องมีระเบียง

BC - Balcony Classic » ชั้น 6

BP - Balcony Premium

» ชั้น 6 กลางเรือ, ชั้น 7 ด้านหัวและท้ายเรือ,

» ชั้น 8-9



แผนผังห้องพัก : **Balcony**

พักสูงสุด : **4 ท่าน**

จำนวนห้องพัก : **524 ห้อง**

ขนาด : **20 ตารางเมตร**

***** ห้องพรีเมียมมักอยู่ชั้นสูงกว่า แต่บางครั้งอาจอยู่ชั้นเดียวกับคลาสสิก
สามารถริเคิวสรวบอาหารค่ำได้ แต่บางครั้ง เรืออาจยกเลิกการแบ่งรอบอาหาร *****

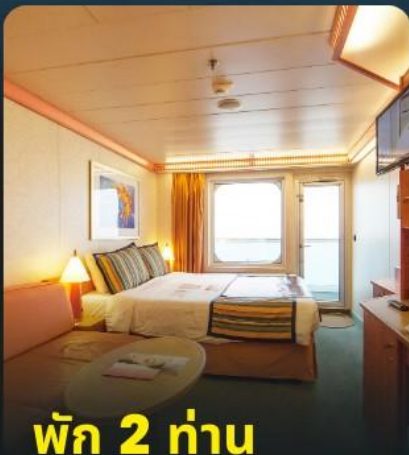

พัก 2 ท่าน



พัก 3 ท่าน



พัก 4 ท่าน





Mini Suite



แผนผังห้องพัก : Mini-Suite
พักสูงสุด : 4 ท่าน
จำนวนห้องพัก : 18 ห้อง
ขนาด : 23 ตารางเมตร

Benefit

- โซนรับประทานอาหาร แยก สวีท
- สิทธิพิเศษเพิ่มเติม ตามอัปเดตโปรโมชั่น





Suite

Benefit



แผนผังห้องพัก : Suite
พักสูงสุด : 3 ท่าน
จำนวนห้องพัก : 42 ห้อง
ขนาด : 32 ตารางเมตร

- โซนรับประทานอาหาร แยก สวีท
- สิทธิพิเศษเพิ่มเติม ตามอัปเดตโปรโมชั่น





Grand Suit



แผนผังห้องพัก : **Grand Suite**
พักสูงสุด : **4 ท่าน**
จำนวนห้องพัก : **456 ห้อง**
ขนาด : **43 ตารางเมตร**

Benefit

- โซนรับประทานอาหาร แยก สวีท
- สิทธิพิเศษเพิ่มเติม ตามอัปเดตโปรโมชั่น

