



## ล่องเรือสำราญ Resort World One 7 วัน 6 คืน

คีลุง (ไต้หวัน) - คุมาโมโตะ (ญี่ปุ่น) - คาโกชิม่า (ญี่ปุ่น) - นาสา (ญี่ปุ่น) - คีลุง (ไต้หวัน)

โดยสารการบิน China airline





วันที่	ท่าเรือ	เรือถึง	เรือออก
อาทิตย์	คีลุง, ใต้หวัน		21:00 น.
จันทร์	ล่องน่านน้ำสากล	-	-
อังคาร	คุมาโมโตะ, ญี่ปุ่น	07:00 น. (08:00 น)	21:00 น. (20:00 น)
พุธ	คาโกชิม่า, ญี่ปุ่น	07:00 น. (08:00 น)	17:00 น. (16:00 น)
พฤหัสบดี	นาฮะ, ญี่ปุ่น	13:00 น. (14:00 น)	21:00 น. (22:00 น)
ศุกร์	คีลุง, ใต้หวัน	15:00 น.	-
เสาร์	ไทเปซีตี้ทัวร์ - กรุงเทพฯ		22.40 น.

\*\* (เวลาท้องถิ่น)\*\*



กำหนดการเดินทาง วันที่ 11-17 สิงหาคม 2567

เริ่มต้น 67,700 บาท

รายละเอียดเส้นทางเรือสำราญ

โปรแกรมการเดินทาง

**วันแรกของการเดินทาง 10 สค 2024**

**กรุงเทพฯ**

23.00 น. เช็คอิน ณ สนามบินสุวรรณภูมิที่ เคาน์เตอร์สายการบินไชน่าแอร์ไลน์

**วันที่สองของการเดินทาง 11 สค 2024**

**คีลุง (ใต้หวัน)**

02.40 น. ออกเดินทางสู่ไทเป, ประเทศใต้หวันโดยสายการบินไชน่าแอร์ไลน์ CI838





07.25 น. เดินทางถึงท่าเรือคีลุง, ประเทศไต้หวัน. ผ่านพิธีการตรวจคนเข้าเมือง. คณะรับประทาน  
อาหารเข้าหลังจากนั้นเดินทางสู่วัดหลงซานเพื่อไหว้พระขอพร. ถ่ายรูป ณ ดึก 101 เป็น  
แลนด์มาร์คของเมืองไทเป และเป็นตึกที่สูงที่สุดในไต้หวัน ที่ใครมาไต้หวันไม่แวะเหมือนมาไม่  
ถึงไทเป.

เที่ยง รับประทานอาหารกลางวัน

บ่าย แวะถ่ายรูป ณ Zhengbin port color houses ซึ่งอยู่ไม่ไกลจากท่าเรือคีลุง

16.00 น. เช็คอินลงเรือสำราญ **Resort World One** (หนังสือเดินทางที่มีอายุมากกว่า 6 เดือน)  
ท่านสามารถรับทราบรายละเอียดของกิจกรรมต่างๆ ที่เรือสำราญ **Resort World One** จะ  
จัดขึ้นในวันถัดไปได้จากเอกสาร **Dream Daily** ที่จะส่งถึงห้องพักของท่านทุกคืน (ทางเรือ  
สำราญจะเปิดให้ท่านทำการเช็คอิน 2-3 ชั่วโมงก่อนเรือออก)

**\*\*\* ก่อนที่เรือสำราญจะทำการถอนสมอออกเดินทาง ทางเรือจะมีการซ้อมหนีภัยตาม  
หลักสากล (Muster Drill) โดยขอให้ผู้โดยสารทุกท่านมารายงานตัวยังจุดที่กำหนดไว้  
โดยสังเกตจุดรวมพลของแต่ละท่านได้จากแผ่นป้ายด้านหลังประตูห้องพักของท่าน\*\*\***

รับประทานอาหาร เที่ยง / ค่ำ ณ ห้องอาหารบนเรือสำราญฯ

**ห้องอาหารที่รวมในราคาห้องพัก:**

ห้องอาหาร Dream Dining ชั้น 6 (บริเวณกลางเรือและท้ายเรือ)

ห้องอาหาร Lido ชั้น 6 (Buffet)

21:00 น. ออกเดินทางจากท่าเรือคีลุง ประเทศไต้หวัน เพื่อมุ่งหน้าสู่เมืองคามาโมโตะ ประเทศญี่ปุ่น  
หมายเหตุ ทุกท่านสามารถเลือกซื้อแพคเกจเครื่องดื่มและwifi internetได้ ในระหว่างที่อยู่บนเรือ  
สำราญตลอดการเดินทาง เพียงใช้ CRUISE CARD ในการสั่งซื้อ รายละเอียดของแพคเกจสามารถขอได้  
จากเจ้าหน้าที่บนเรือสำราญ.

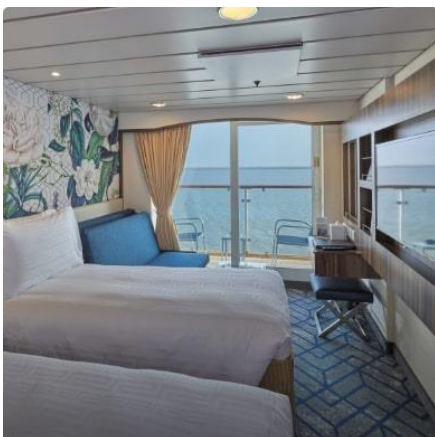



วันที่สามของการเดินทาง 12 สค 2024

ล่องน่านน้ำสากล

รับประทานอาหารเช้า / เที่ยง / ค่ำ ณ ห้องอาหารบนเรือสำราญฯ อีสระให้ท่านได้พักผ่อนตามอัธยาศัยในห้องพักของท่าน หรือเลือกที่จะไปออกกำลังกายที่ห้อง Fitness Center สำหรับท่านที่ชื่นชอบการช้อปปิ้ง ก็สามารถเพลิดเพลินไปกับการเลือกชม เลือกซื้อ สินค้าที่ระลึกต่างๆ ที่ร้านขายสินค้าปลอดภาษีบนเรือ หรือ สนุกกับกิจกรรมตามจุดต่างๆ บนเรือตามประกาศกิจกรรมของทางเรือสำราญ รวมถึงห้องอาหารที่หลากหลาย Entertainment: Disco, Card Room, ห้องสมุด, คาเฟ่ และ Theater ที่จัดการแสดงพิเศษในทุกค่ำคืน



วันที่สี่ของการเดินทาง 13 สค 2024

คุมาโมโตะ (ญี่ปุ่น)

07:00 น. เรือสำราญฯ เทียบท่า ณ ท่าเรือ **เมืองคุมาโมโตะ ประเทศญี่ปุ่น** เป็นเมืองที่มีชื่อเสียงโด่งดังเรื่องปราสาทที่ใหญ่เป็นอันดับต้นๆของญี่ปุ่น, เมืองออนเซนในป่าเขาที่มีชื่อเสียง, ภูเขาไฟอะโซะ และเจ้าหมีคุมะมง นอกจากนี้ยังได้ชื่อว่าเป็น ‘เมืองแห่งน้ำ’ และเป็นเมืองที่มี น้ำพุร้อนที่สวยงามที่สุดในประเทศญี่ปุ่น เนื่องจากที่นี่มีแหล่งน้ำพุธรรมชาติที่กำเนิดจากแหล่งใต้บาดาลเป็นจำนวนมาก

**\*\*\* อีสระให้ท่านเลือกซื้อทัวร์เสริมบนฝั่งที่ทางเรือมีบริการค่ะ\*\*\***

**สถานที่ท่องเที่ยวที่น่าสนใจ**

**ปราสาทคุมาโมโตะ (Kumamoto Castle)** มีอายุยาวนานกว่า 400 ปี เป็นหนึ่งในปราสาทที่มีชื่อเสียงที่สุดของประเทศญี่ปุ่น มีพื้นที่กว่า 980,000 ตารางเมตร ตัวปราสาทมีความงดงามและยิ่งใหญ่ บริเวณรอบๆ ปราสาทยังมีอาคารอีกหลายหลัง และยังปลูกต้นซากุระไว้รอบปราสาทมากถึง 800 ต้น จึงที่บริเวณปราสาทแห่งนี้สวยงามมากในช่วงฤดูใบไม้ผลิ และกลายเป็นจุดชมซากุระยอดฮิตแห่งหนึ่งของญี่ปุ่น





**สวนซุยเซนจิ (Suizenji Garden)** เป็นสวนอีกหนึ่งแห่งที่มีชื่อเสียงในเรื่องของความสวยงามของประเทศญี่ปุ่น ซึ่งสวนแห่งนี้ภายในถูกจัดแต่งเป็นสวนสไตล์ญี่ปุ่นแท้ ทำให้ทิวทัศน์ของสวนแห่งนี้มีเอกลักษณ์เฉพาะ เป็นสถานที่ที่มีทัศนียภาพสวยงาม และได้รับการกำหนดให้เป็นโบราณสถานแห่งชาติโดยรัฐบาลญี่ปุ่น (National historic site & Place of scenic beauty)



ภายในมีทั้งสถานที่และสิ่งปลูกสร้างต่างๆ รวมไปถึงย้อยส่วนของหลายๆสิ่งที่มีชื่อเสียงของญี่ปุ่น ไม่ว่าจะเป็น ภูเขาไฟฟูจิ ทะเลสาบบิวะ ศาลาไม้ และสะพานหิน อีกทั้งยังมีสัตว์น่ารักๆ อย่างนกกระเรียน หงส์ และปลาคราฟให้เห็นอยู่บริเวณบ่อน้ำที่อยู่ภายในสวนอีกด้วย

**ย่านช้อปปิ้งชิโมโตรี (Shimotori Shopping Arcade)** เป็นที่รู้จักกันดีในฐานะของแหล่งช้อปปิ้งที่ใหญ่ที่สุดใน “จังหวัดคумаโมโตะ” ย่านชิโมโตรีแห่งนี้อัดแน่นไปด้วยห้างสรรพสินค้า ร้านบูติก ร้านอาหารและเครื่องดื่ม ยิ่งถ้าเพื่อนๆคนไหนเป็นสายดริงค์ ที่นี่ก็มีร้านอิซากายะสุดฮิปที่จะทำให้ทุกคนได้เพลิดเพลินกับเครื่องดื่มแอลกอฮอล์สุดเลิศและอาหารแสบ นอร์อัยอีกด้วย (อิซากายะ, Izakaya ; บาร์สไตล์ญี่ปุ่นที่มักจะเสิร์ฟเครื่องดื่มแอลกอฮอล์และกับแกล้มมาควบคู่กันด้วย เป็นที่นิยมในหมู่คนทำงานที่ต้องการแฮงค์เอาต์เพื่อผ่อนคลาย โดยบรรยากาศของร้านจะมีความใกล้เคียงกับ British pub หรือ Irish pub)



**ภูเขาอะโซะ (Mount Aso)** เป็นภูเขาใหญ่ที่ยังคงคุกรุ่นอยู่แถมยังเป็น 1 ในภูเขาไฟที่ใหญ่ที่สุดในโลกอีกด้วย สิ่งที่ตั้งดูตลกทึ่งของที่นี่ก็คือ นากาดากะ หนึ่งในยอดเขาทั้งห้าที่ล้อมรอบภูเขาอะโซะ บริเวณรอบๆภูเขาไฟอะโซะมีเมืองชนบทเล็กๆและนาข้าวกระจายตัวกันอยู่ตามรอบนอกของภูเขาอะโซะ บรรยากาศจะเป็นแนวธรรมชาติแบบแถบชนบทแบบญี่ปุ่นแท้ๆ



**\*\*\* ท่านจะต้องกลับขึ้นเรือก่อนเวลาเรือออกจากท่าประมาณ 1.30 ชั่วโมง \*\*\***

18:00 น. ออกเดินทางจากท่าเรือคумаโมโตะ ประเทศญี่ปุ่น เพื่อมุ่งหน้าสู่เมืองคาโกชิม่า ประเทศญี่ปุ่น





วันที่ห้าของการเดินทาง 14 สค 2024

คาโกชิม่า (ญี่ปุ่น)

รับประทานอาหารเช้า / เที่ยง / ค่า ณ ห้องอาหารบนเรือสำราญฯ

07:00 น.

เรือสำราญฯ เที่ยงท่า ณ ท่าเรือ **เมืองคาโกชิม่า ประเทศญี่ปุ่น** ตั้งอยู่ห่างจากภูเขาไฟซากุระจิเมะ ที่ยังปะทุอยู่เพียงสี่กิโลเมตรเท่านั้น ที่นี่เป็นเมืองที่มีส่วนผสมของวิวทิวทัศน์อันน่าทึ่งพร้อมประวัติศาสตร์ท้องถิ่นอันมีค่า อาหารเครื่องดื่มรสเลิศ และสถานบันเทิงยามค่ำคืนที่มีชีวิตชีวา ด้วยความที่ตั้งอยู่ใจกลาง เมืองนี้จึงเป็นสถานที่เหมาะสมที่สุดที่เป็นจุดรวมในการสำรวจทั้งบนฝั่งคาโกชิม่าและเกาะแก่งโดยรอบ

**\*\*\* อิสระให้ท่านเลือกซื้อทัวร์เสริมบนฝั่งที่ทางเรือมีบริการค่ะ\*\*\***

**สถานที่ท่องเที่ยวที่น่าสนใจ**

**สวนเซนกันเอน (Senganen Garden)** เป็นสวนสไตล์ญี่ปุ่นที่ทอดยาวไปตามชายฝั่งทิศเหนือของเมืองคาโกชิม่า มีจุดเด่นตรงที่สามารถชมทิวทัศน์ของภูเขาไฟซากุระจิเมะและอ่าวคาโกชิม่าไปพร้อมๆกันจากด้านในของสวนแห่งนี้ อีกทั้งมีการตกแต่งอย่างสวยงามในทุกฤดู ไม่ว่าจะป็นบ่อน้ำเล็กๆ ลำธาร ศาลเจ้า และป่าไผ่

**ศาลเจ้าคิริชิมะ (Kirishima Shrine)** ตั้งอยู่บริเวณใกล้กับเทือกเขาคิริชิมะ (Mt. Kirishima) ในจังหวัดคาโกชิม่า ศาลเจ้าแห่งนี้มีประวัติมาอย่างยาวนาน ตั้งแต่สมัยมุโรมาจิ (Muromachi) แต่เนื่องจากทำเลที่ตั้งของศาลเจ้าอยู่ใกล้กับภูเขาไฟ ศาลเจ้าแห่งนี้จึงเคยมอดไหม้ไปทั่ววิหารจากการเกิดไฟป่าที่มีสาเหตุมาจากการปะทุของภูเขาไฟ

**โรงงานคิริชิมะ (Kirishima Factory Garden)** แห่งนี้เป็นของบริษัท Kirishima Shuzo Co., Ltd ซึ่งเป็นโรงหมักเบียร์และโซจู ภายในโรงหมักมีการจัดแสดงสินค้าที่ผลิตขึ้น รวมถึงสาธิตขั้นตอนวิธีการผลิตเบียร์ โซจู เป็นต้น ทางโรงงานได้คัดสรรวัตถุดิบท้องถิ่นมาใช้เป็นส่วนผสมจนสร้างเอกลักษณ์เฉพาะของสินค้า นอกจากนี้ยังมีร้านค้าจำหน่ายสินค้าและผลิตภัณฑ์ของบริษัท รวมถึงร้านเบเกอรี่เพื่อให้ผู้ที่ไม่ดื่มเครื่องดื่มแอลกอฮอล์ได้เพลิดเพลินในการทำกิจกรรมภายในโรงงานด้วยเช่นกัน





**เทนมอนคัน (Tenmonkan)** เป็นแหล่งช้อปปิ้งใจกลางเมืองที่ใหญ่ที่สุดในเมืองคาโกชิมา มีสินค้าให้เลือกซื้อมากมายครบครัน ไม่ว่าจะเป็นสินค้าเมตอิน คาโกชิมา และสินค้าจากจังหวัดและภูมิภาคอื่นๆ ทั่วญี่ปุ่น และไม่เพียงแต่นักท่องเที่ยวที่แวะเวียนกันมาซื้อที่นี่ คนท้องถิ่นเองก็ต่างมาจับจ่ายใช้สอยด้วยเช่นกัน



**\*\*\* ท่านจะต้องกลับขึ้นเรือก่อนเวลาเรือออกจากท่าประมาณ 1.30 ชั่วโมง \*\*\***

17:00 น. ออกเดินทางท่าเรือเมืองคาโกชิมา เพื่อมุ่งหน้าสู่เมืองนาฮะ ประเทศญี่ปุ่น

**วันที่หกของการเดินทาง 15 สค 2024      นาฮะ (ญี่ปุ่น)**

รับประทานอาหารเช้า / ท้าย / คำ ฌ ห้องอาหารบนเรือสำราญฯ

13:00 น. เรือสำราญฯ เทียบท่า **เมืองนาฮะ ประเทศญี่ปุ่น** ประตูสู่แดนสวรรค์ เป็นเมืองที่ใหญ่ที่สุดในโอกินาวา และศูนย์กลางแห่งการคมนาคม นาฮะ นับเป็นเมืองพี่น้องของโฮโนลูลู ซึ่งเป็นเมืองหลวงของมลรัฐฮาวาย มักจะทำให้หลายคนจำสลับกัน เหตุเพราะมีสภาพอากาศและลักษณะภูมิศาสตร์ที่เหมือนกัน นอกจากนี้เมืองนาฮะยังเป็นฐานที่ตั้งของทหารและกองกำลังอเมริกันประจำประเทศญี่ปุ่น ทำให้ภาษาอังกฤษได้ถูกนำมาใช้อย่างแพร่หลายพอๆ กับภาษาญี่ปุ่น จึงทำให้นักท่องเที่ยวได้รับการต้อนรับอย่างน่าทึ่งจากวัฒนธรรมที่หลากหลายทั้งแบบญี่ปุ่น อเมริกัน และท้องถิ่นริวกิว ที่ผสมผสานกันอย่างลงตัว ซึ่งเห็นได้จากอาหารจานเด่นอย่าง เมนูข้าวทาโก้ (Taco Rice) หรือซูชิแฮมสแปม (Spam Musubi) ที่เหมาะสำหรับผู้ที่ชอบลิ้มลองรสชาติแปลกใหม่ หาดทรายที่เหยียดยาวของที่นี่ก็สามารถเดินทางมาถึงได้ด้วยบริการรถขนส่งสาธารณะ อาทิ หาดมันชะ (Manza), หาดมูน (Moon) และหาดซัมปะ (Zanpa)

**\*\*\* อิสระให้ท่านเลือกซื้อทัวร์เสริมบนฝั่งที่ทางเรือมีบริการค่ะ\*\*\***

**สถานที่ท่องเที่ยวที่น่าสนใจ**

**ศาลเจ้านามิโนะอุเอะ (Naminoue Shrine)** เป็นพื้นที่ศักดิ์สิทธิ์ที่ใช้ในการสวดภาวนา

อธิษฐานต่อเทพเจ้าที่สถิตย์อยู่ ณ อาณาจักรเจ้าสมุทรโพ้นทะเลมาตั้งแต่ครั้งโบราณ ในอดีตชาวเรือที่เข้าออก ท่าเรือนาฮะ ในขณะนั้นเป็นศูนย์กลางการแลกเปลี่ยนค้าขายกับต่างชาติ ผู้คนมักจะแหงนหน้ามองขึ้นไป ยังศาลเจ้า





ที่ตั้งอยู่บนหน้าผาสูงเพื่ออธิษฐานและแสดงความขอบคุณ ปัจจุบันศาลเจ้าแห่งนี้เป็นศูนย์กลางแห่งศาสนาชินโตในจังหวัดโอกินาวา ขึ้นชื่อในเรื่องการขอพรเกี่ยวกับสุขภาพ, ขอพรให้อายุยืน, ขอพรให้ลูกหลานมีความเจริญรุ่งเรือง

**หมู่บ้านเครื่องปั้นดินเผาโยมิตัน (Yomitan Pottery Village)** เป็นสถานที่ที่มี

เครื่องปั้นดินเผาแบบฉบับดั้งเดิมของโอกินาวา เรียกว่า “ย จิมนุ” มีความเก่าแก่และประวัติความเป็นมาถึง 400 ปี ว่ากันว่าใช้สืงจากธรรมชาติเป็นส่วนประกอบ และใช้ดินของโอกินาวาในการปั้นเป็นรูปทรงต่างๆ เป็นของฝากยอดฮิต เพราะกระบวนการทำนั้นพิถีพิถันสุดๆ ในขั้นตอนการเผาจะเผาโดยใช้ฟืนซึ่งผลงานที่ได้ออกมาแต่ละชิ้นจะแตกต่างกันไปตามอุณหภูมิของแต่ละวัน ทำให้เครื่องปั้นดินเผาที่ซื้อไปนั้นมีความแตกต่างกัน แต่ก็มีเอกลักษณ์



**โอกินาวาเวิลด์ (Okinawa World)** หรือที่รู้จักกันในชื่อ หมู่บ้านเกียวคุเซนโดคิงดอม (Gyokusendo Kingdom Village) ที่นี่มีความเป็นเอกลักษณ์ของโอกินาวา โดยที่นี่จะมีทั้ง

ถ้ำ โรงเบียร์นันโต ศูนย์วัฒนธรรม และอีกหลายสถานที่ที่น่าสนใจ แถมยังมีกิจกรรมให้ได้ทำอีกมากมาย เช่น การเรียนรู้วัฒนธรรมของชาวโอกินาวา วิธีการชงชา การใส่ชุดชาวริวกิว เป็นต้น นอกจากนี้ที่นี่ยังมี ถ้ำ เกียวคุเซ็นโด (Gyokusendo Cave) ถ้ำที่มีขนาดใหญ่ลำดับต้นๆ ของญี่ปุ่น ในตัวถ้ำจะได้สัมผัสกับความเย็น และความสวยงามของธรรมชาติ มีหินย้อยลงมาระหว่างทางเดินเข้าถ้ำ มีไฟให้ความสว่างตลอดทาง



**ถนนโคคุไซโดริ (Kokusaidori Street)** ขึ้นชื่อว่า “The Miracle of mile” เป็นถนนสายหลักที่ทอดยาว 2 กิโลเมตรผ่านใจกลางเมืองนา

ฮะ โดยเริ่มจากสถานีขนส่งนาฮะ(Naha Bus Terminal) และ หอประจำจังหวัด (Prefectural Hall) สองข้างทางเรียงรายไปด้วยร้านค้า ร้านอาหารพื้นเมืองของโอกินาวา และร้านขายของฝากมากมาย เดินเข้าไปตามตรอกซอกซอยเล็กๆ สองข้างทาง ก็จะพบกับร้านน่ารักๆ เป็นสไตล์คาเฟ่ มีร้านขายของใช้และตลาดสด



**\*\*\* ท่านจะต้องกลับขึ้นเรือก่อนเวลาเรือออกจากท่าประมาณ 1.30 ชั่วโมง \*\*\***







21:00 น. ออกเดินทางท่าเรือเมืองนาสะ เพื่อมุ่งหน้าสู่เมืองคีลุง ประเทศไต้หวัน  
\*\*ในวันนี้นักท่านจะได้รับป้ายติดกระเป๋าแถบสีต่างๆ ทุกท่านต้องแยกของใช้ที่จำเป็นรวมถึงของมีค่าไว้ในกระเป๋าเดินทางใบเล็ก ส่วนของใช้ที่ไม่จำเป็นไว้ในกระเป๋าเดินทางใบใหญ่แล้วนำมาวางหน้าห้องของท่านก่อนเวลาเที่ยงคืน จากนั้นทางเจ้าหน้าที่เรือที่เป็นผู้ดูแลจะมาเก็บกระเป๋าเดินทางของท่านไปและท่านจะได้รับบิลค่าใช้จ่ายต่างๆ ที่ใช้ไปบนเรือ ซึ่งท่านจะต้องทำการตรวจเช็คก่อนทำการชำระเงินในวันรุ่งขึ้น สำหรับท่านที่ชำระผ่านบัตรเครดิต ทางเรือจะหักค่าใช้จ่ายของท่านตามหมายเลขบัตรเครดิตที่ท่านผูกไว้โดยอัตโนมัติ\*\*

**วันที่เจ็ดของการเดินทาง 16 สค 2024      คีลุง (ไต้หวัน)**

รับประทานอาหารเช้า ณ ห้องอาหารบนเรือสำราญฯ

15:00 น. เรือสำราญฯ เทียบท่า ณ ท่าเรือ เมืองคีลุง ประเทศไต้หวัน

16:00 น. นำท่านเช็คเอาท์ออกจากเรือสำราญฯ. ออกเดินทางสู่เมืองโบราณจิวเฟิ่น  
ค่ำ      รับประทานอาหารค่ำ ณ ภัตตาคาร.หลังจากนั้นนำคณะเข้าที่พัก

**วันที่แปดของการเดินทาง 17 สค 2024      คีลุง (ไต้หวัน) - กรุงเทพฯ**

เช้า      รับประทานอาหารเช้า ณ ห้องอาหาร.

09.00 น. เดินทางสู่ตลาดปลาปิ่นแหล่งรวมอาหารทะเลสดๆ ที่ใหญ่ที่สุดของไต้หวัน เป็นแลนด์มาร์กอีกหนึ่งแห่งในไทเปที่จัดให้บริการเป็นโซนของแต่ละประเภทอาหารจำนวนมากภายใต้หลังคาเดียวกัน ทั้งนี้สามารถเลือกซื้อของสดจากโซนต่างๆในตลาดปลาปิ่นได้ตามใจชอบ. เติมเต็มความสมบูรณ์ให้แก่ทริปท่องเที่ยวไต้หวัน ด้วยของฝากยอดฮิต อย่างพายสับปะรดและขนมอื่นๆก่อนเดินทางสู่ Mitsuit Outlet ก่อนกลับสู่ประเทศไทย

กลางวัน      อีสระ ณ Mitsuit Outlet

18.00 น.      เช็คอิน ณ สนามบินเกาหยวน

22.40 น.      ออกเดินทางกลับสู่ประเทศไทยโดยสายการบินไชน่าแอร์ไลน์ CI837 หรือเทียบเท่า.

**วันที่เก้าของการเดินทาง 18 สค 2024      กรุงเทพฯ**

01.25 น.      เดินทางสู่ประเทศไทยโดยสวัสดิภาพ





**อัตราค่าบริการ ต่อท่าน งดแถมของสมนาคุณ วันที่ 11-17 สิงหาคม 2567**

แบบห้องพัก	ผู้ใหญ่ท่านละ (พักห้องละ 2 ท่าน)	ผู้ใหญ่ท่านที่ 3 และ 4 (พักกับผู้ใหญ่ 2 ท่าน)	เด็กอายุ 2-12 ปี (พักกับผู้ใหญ่ 2 ท่าน)	พักห้องเดี่ยว เพิ่ม
ห้องพักแบบไม่มีหน้าต่าง	67,700 บาท	71,500 บาท	63,000 บาท	33,000 บาท
ห้องพักแบบมีหน้าต่าง	73,200 บาท			37,600 บาท
ห้องพักแบบมีระเบียง	85,000 บาท			49,400 บาท

**อัตรานี้เป็นราคาเริ่มต้น ราคาอาจเปลี่ยนแปลงได้เนื่องจากการปรับของอัตราแลกเปลี่ยนเงินต่างประเทศ  
การเรียกเก็บเซอร์ชาร์จจากทางเรือเพิ่มเติม กรุณาเช็คราคาอีกครั้งเมื่อต้องการจองเรือ**

**อัตรานี้สำหรับคนไทยเท่านั้น**

- เมื่อถึงเรือจอดเทียบท่าหรือเส้นทางต่างๆ ที่เรือล่องเข้ารวมถึงเวลาการเดินทางในแต่ละวัน อาจมีการเปลี่ยนแปลงซึ่งขึ้นอยู่กับดุลยพินิจของกัปตันเรือโดยมีต้องแจ้งให้ทราบล่วงหน้า เนื่องด้วยสภาพอากาศหรือเหตุการณ์ไม่คาดคิด ที่มีผลกับรายการข้างต้น

**คำแนะนำ : ก่อนจอง และชำระค่าเดินทาง โปรดศึกษาเงื่อนไขการจอง และการยกเลิกทัวร์  
อย่างละเอียด เพื่อรักษาสีสิทธิ์ในการเดินทางของท่าน**

**หลังจากท่านทำการจองทัวร์แล้ว ทางบริษัทฯจะถือว่าท่านเข้าใจ และพร้อมปฏิบัติตามเงื่อนไขดังกล่าวเพื่อ  
ประโยชน์ของผู้เดินทาง โปรดศึกษาเงื่อนไขการจองทัวร์ และการยกเลิกทัวร์ ที่ระบุในรายการทั้งหมด**

**อัตรานี้รวม**

- ที่พักบนเรือสำราญ Resort World One 5 คืน และ ที่พักในไทเป 1 คืน
- ภาษีท่าเรือ
- อาหารทุกมื้อบนเรือ
- ซิตีทัวร์ที่ไทเป
- ตัวเครื่องบินไปกลับ กรุงเทพฯ ไทเป กรุงเทพฯ โดยสายการบินไชน่าแอร์ไลน์

**อัตรานี้ไม่รวม**

- ค่าทิปพนักงานบนเรือสำราญ 750HKD (ชำระเองบนเรือ คืนสุดท้าย)
- ค่าทัวร์เสริมบนฝั่งตามเมืองต่างๆ ที่เรือจอด (Shore Excursion) (ถ้ามี)





- ทิปโป้การ์ดห้องถิ่น
- อาหารพิเศษที่ท่านสั่งเพิ่มเติมกับทางเรือ
- ค่าแพ็คเกจเครื่องดื่มบนเรือสำราญ / ค่า WIFI
- ค่าทำหนังสือเดินทาง, ค่าวีซ่าสำหรับชาวต่างชาติ
- ค่าใช้จ่ายส่วนตัวอื่นๆ เช่น ค่าซักรีด ค่าโทรศัพท์ ค่าเครื่องดื่ม ฯลฯ
- ค่าภาษีมูลค่าเพิ่ม 7% และภาษีหัก ณ ที่จ่าย 3%

### เงื่อนไขการจอง

1. **ชำระค่าเรือเต็มจำนวน หลังจากได้รับการยืนยันทันที** หลังจากได้รับการยืนยันห้องพักบนเรือว่าง พร้อมส่งสำเนาหนังสือเดินทาง (ที่ไม่หมดอายุภายใน 6 เดือน นับจากวันเริ่มเดินทาง/หนังสือเดินทางเล่มใหม่สามารถเดินทางได้เลย) และหลักฐานโอนเงินมาได้ที่ Line, Email หรือ Fax 0 2116 6423 ถึงเจ้าหน้าที่ผู้ดูแลการจองทัวร์ (การไม่ชำระเงินค่ามัดจำ หรือชำระไม่ครบ หรือเช็คธนาคารถูกระงับการจ่าย ไม่ว่าจะด้วยสาเหตุใดๆ ผู้จัดมีสิทธิยกเลิกการจัด หรือยกเลิกการเดินทาง)
2. **ขอสงวนสิทธิ์ในการเปลี่ยนแปลงราคา ทั้งนี้ขึ้นอยู่กับระยะเวลาในการจองและจำนวนห้องว่างบนเรือ**
3. **การไม่เข้าร่วมกิจกรรม, โปรแกรม หรืออาหารบางมื้อ ไม่สามารถขอคืนเงินได้ในทุกกรณี**

### เงื่อนไขการยกเลิก

## - สำหรับโปรโมชั่นพิเศษไม่สามารถยกเลิกได้หลังจากทำการจอง

#### หมายเหตุ

1. สำหรับผู้มีครรภ์ กรณีอายุครรภ์ตั้งแต่ 24 สัปดาห์ไม่อนุญาตให้ขึ้นเรือ
2. สำหรับเด็กอายุต่ำกว่า 6 เดือน ไม่อนุญาตให้ขึ้นเรือ(เด็กทารกควรมีอายุอย่างต่ำ 6 เดือน 7 วัน)
2. ลูกค้าต้องเตรียมพาสปอร์ตมา ณ วันเดินทางทุกครั้ง และต้องมีอายุมากกว่า 180 วัน นับจากวันเดินทางกลับ
3. บริษัทฯ สงวนสิทธิ์ที่จะไม่รับผิดชอบต่อค่าชดเชยความเสียหาย ไม่ว่าจะกรณีที่เกิดจากตรวจคนเข้าเมืองของไทยไม่อนุญาตให้เดินทางออกหรือกักตรวจคนเข้าเมืองของแต่ละประเทศไม่อนุญาตให้เข้าเมือง
4. บริษัทฯ สงวนสิทธิ์ในการที่จะไม่รับผิดชอบต่อค่าชดเชยความเสียหาย อันเกิดจากเหตุสุดวิสัยที่ทาง บริษัทฯ ไม่สามารถควบคุมได้ เช่น การนัดหยุดงาน, ฉุกเฉิน, การล่าช้าหรือยกเลิกของเที่ยวบิน, การเปลี่ยนแปลงโปรแกรมการท่องเที่ยวให้เหมาะสมตามสภาพอากาศและฤดูกาล หรือเกิดเหตุสุดวิสัยในการเดินทาง
5. บริษัทฯ สงวนสิทธิ์ในการเปลี่ยนแปลงโปรแกรมรายการท่องเที่ยว โดยไม่ต้องแจ้งให้ทราบล่วงหน้า
6. บริษัทฯ สงวนสิทธิ์ในการเปลี่ยนแปลงอัตราค่าบริการ โดยไม่ต้องแจ้งให้ทราบล่วงหน้า
7. ในโปรแกรมเวลาที่ใช้ในการเทียบท่าเป็นเวลาไทย อาจมีการเปลี่ยนแปลงจะแจ้งให้ลูกค้าทราบก่อนเดินทางอีกครั้ง

