

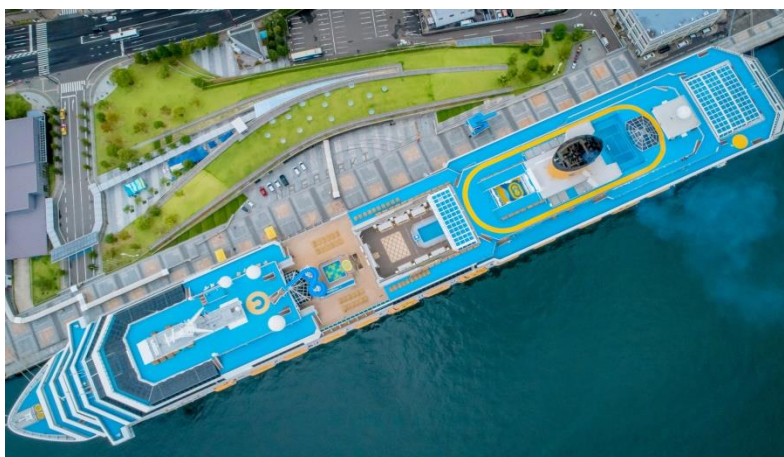

ล่องเรือสำราญ Costa Serena 5 วัน 3 คืน  
เส้นทาง จีหลง - นาฮา - อีชิกากิ - จีหลง  
โดยสารการบิน Eva Air





วันที่	รายละเอียด	ที่พัก
1	สนามบินสุวรรณภูมิ	-
2	สนามบินเกาหยวน-ท่าเรือประมงเจิ้งปิ่น-เซ่คอินซันเรือ เรือออกจากจีหลงเวลา : 16.00 น.	เรือ Costa Serena 
3	เรือจอดที่เกาะนาฮา - เกาะเซนะกะจิมะ - ซ้อปั้งถนนโคคุไซ เรือถึงนาฮา : 14.00 น. เรือออกจากนาฮา : 22.00 น.	เรือ Costa Serena 
4	เรือจอดที่เกาะอิชิกากิ - อิสระตามอัธยาศัย เรือถึงอิชิกากิ : 13.00 น. เรือออกจากกอซิกากิ : 18.00 น.	เรือ Costa Serena 
5	08.00 เรือกลับถึงจีหลง - ไทเป - ร้านพวยสัปปะรด-หอที่ระลึกเจียงไคเช็ค- ซ้อปั้งซีเหมินติง-สนามบิน-กรุงเทพ	

เดินทางโดย :สายการบิน EVA Air



BKK ----- ✈ ----- TPE 02.00 – 05.55

TPE ----- ✈ ----- BKK 20.45 – 23.40

ล่องเรือ Costa Serena เส้นทาง : จีหลง - นาฮา - อิชิกากิ - จีหลง

ห้องไม่มีหน้าต่าง (พักคู่) ท่านละ

วันที่ 12-16 กรกฎาคม 2567	45,900.-
วันที่ 10-14 สิงหาคม 2567	47,900.-

ราคาไม่รวมทิปบนเรือ (ชำระบนเรือ) ท่านละ 48 USD

และค่าทิปไกด์+คนขับ ชำระที่สนามบินวันเดินทาง ท่านละ 1,500.- บาท





Mid Pool Deck

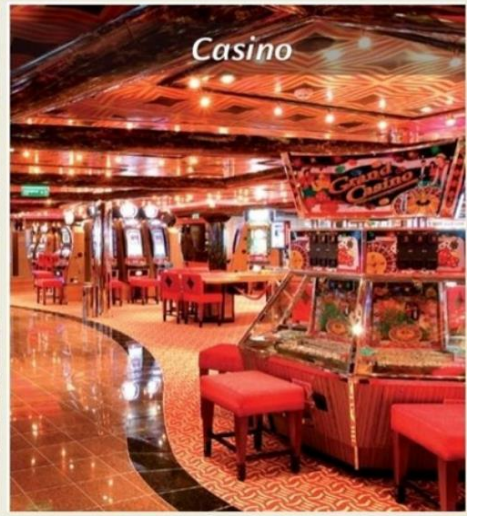

Casino

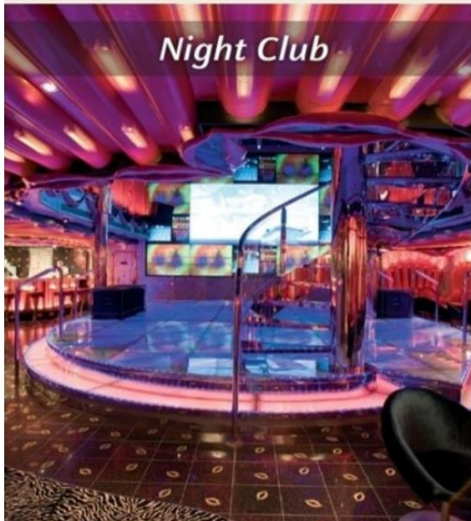

Night Club



Grand Bar



Costa Costa Costa Costa Costa Costa Costa





**วันแรกของการเดินทาง** **สนามบินสุวรรณภูมิ**

23.00 น. **พร้อมกันที่จุดนัดหมาย สนามบินสุวรรณภูมิ อาคารผู้โดยสารขาออกชั้น 4 ประตู 8 เคาน์เตอร์สายการบิน Eva Air เจ้าหน้าที่ช่วยอำนวยความสะดวกแก่ทุกท่าน**

**วันที่สองของการเดินทาง** **กรุงเทพ - ไทเป - จีหลง**

02.15 น. **ออกเดินทางสู่ไทเป โดยสายการบิน Eva Air เที่ยวบิน BR206 ระหว่างการเดินทางบริการ อาหารพร้อมเครื่องดื่ม**

06.50 **เดินทางถึงสนามบินเถาหยวน เมืองไทเป ประเทศไต้หวัน (เวลาที่ไต้หวันเร็วกว่าประเทศไทย 1 ชั่วโมง) หลังจากผ่านพิธีการตรวจคนเข้าเมืองแล้ว นำคณะเดินทางสู่เมืองจีหลง**

**จีหลง** เป็นเมืองท่าที่สำคัญแห่งหนึ่งของไต้หวัน ตั้งอยู่ทางตะวันออกเฉียงเหนือของไต้หวัน เป็นท่าเรือใหญ่อันดับสองของไต้หวัน รองจากเมืองเกาสง (Kaohsiung) โดย 95% ของพื้นที่เมืองทั้งหมดเป็นเนินเขา รายล้อมไปด้วยทะเล มีภูมิทัศน์ที่สวยงามเหมาะแก่การท่องเที่ยวพักผ่อน  
นำท่านสู่ **ท่าเรือประมงเจิ้งปิน (Zhengbin Fishing Port)** จุดเช็คอินที่พลาดไม่ได้เมื่อมาถึงจีหลง ชมวิวตึกสีสันคัลเลอร์ฟูล ถือว่าเป็นมุมถ่ายรูปีที่ถ้าไม่ได้มาถ่ายเหมือนมาไม่ถึงจีหลงเลยทีเดียวนอกจากจะมีตึกหลากสีที่ตั้งอยู่ริมน้ำแล้ว ยังมีคาเฟ่และร้านอาหารอีกเพียบ อิสระให้ทุกท่านได้ถ่ายรูปเป็นที่ระลึก เมื่อได้เวลาสมควรเดินทางสู่ท่าเรือจีหลง



**เที่ยง** **บริการอาหารกลางวัน ณ ภัตตาคาร หลังอาหารเดินทางสู่ท่าเรือ เพื่อเตรียมตัวเช็คอินขึ้นเรือ Costa Serena**

13.00 น. **เช็คอินขึ้นเรือ Costa Serena เมื่อขึ้นเรือแล้วลูกค้าสามารถใช้บริการและร่วมกิจกรรมต่างๆ ของเรือได้เลย ก่อนเรือออก 1 ชั่วโมงจะมีการซ้อมความปลอดภัยบนเรือ ให้ทุกท่านเข้าประจำจุดที่แจ้งใน Cruise card ของท่าน**

**16.00 น. เรือออกจากท่าเรือจีหลง มุ่งหน้าสู่เกาะนาฮา ประเทศญี่ปุ่น**

**ค่ำ** **รับประทานอาหารค่ำ ณ ห้องอาหารบนเรือสำราญ ชื้อห้องอาหารและรอบเวลารับประทานอาหารค่ำจะแจ้งใน Cruise card หรือวางไว้ในห้องพักของท่าน**





หลังอาหารอิสระพักผ่อนตามอัธยาศัย โดยท่านสามารถศึกษากำหนดการต่างๆ สิ่งอำนวยความสะดวก และกิจกรรมได้จาก ในห้องพักที่จะมีเปลี่ยนให้ในแต่ละวัน

ก่อนเรือออกเดินทางจะมีประกาศแจ้งข้อหมิ่นภัย ผู้โดยสารทุกท่านต้องไปตามจุดนัดหมายที่แจ้งใน Cruise card เพื่อข้อหมิ่นภัยตามประกาศของทางเรือ ซึ่งเป็นตามหลักสากล

**หลังเที่ยงคืนเรือจะปรับเวลาเป็นเวลาญี่ปุ่น**  
**\*\*ก่อนนอนตั้งนาฬิกาให้เร็วขึ้น 1 ชั่วโมง\*\***

## ทานอาหารได้ห้องไหนบ้าง?

### ห้องอาหารที่รวมในแพ็คเกจ

**1. Restaurant Buffet**  
**ที่ตั้ง :** ชั้น 9 ท้ายเรือ  
**เวลาให้บริการ :** เช้า, กลางวัน, เย็น  
\*\*ช่วงค่ำ หลังเวลาอาหารเย็น ห้องบุฟเฟ่ต์จะมีเปิดให้บริการ แต่จะ **มีค่าใช้จ่ายเพิ่ม** มีเมนูหลากหลายให้เลือก อาทิ ชาบู แฮมเบอร์เกอร์ ก๋วยเตี๋ยว และ พิซซ่า Pizza แบบอบบนต้นตำรับของอิตาลี เวลาเปิดให้บริการเช็คได้จาก Cruise Compass

**2. Ceres Restaurant**  
**ที่ตั้ง :** ชั้น 3 และ 4 ท้ายเรือ  
**(ชั้น 4 เป็นห้องอาหารสำหรับแขกที่พักห้อง Suite)**  
**เวลาให้บริการ :** เช้า, กลางวัน, เย็น  
มือเช้า และมือกลางวันจะให้บริการแบบ บุฟเฟ่ต์ ลูกค้าเลือกตักอาหารเองตาม อัธยาศัย มือเย็นเปิดให้บริการแบ่งปัน 2 รอบ (เวลาโดยประมาณ 18.00 และ 20.00 เวลาเปิดปิดที่แน่นอนเช็คใน Cruise Compass อีกครั้ง) มือเย็นจะให้บริการเป็นแบบ sitting มี เมนูอาหารให้เลือก โดยปกติจะมี สลัด ซุป จานหลัก และของหวาน

SITTING

第一時間 | 第一時間 | 第一時間 | 第一時間 | 第一時間 | 第一時間 | 第一時間 | 第一時間 | 第一時間 | 第一時間

此晚餐券適用於整晚航程

Restaurant 餐廳 / 餐廳	TH CERES-DECK 4
Time 時間 / 時間	17:15
Table 桌號 / 桌號	
Cabin 艙號 / 艙號	2354

ตัวอย่างใบแจ้งห้องอาหาร และ รอบเวลาอาหารค่ำ

**3. Vesta Restaurant**  
**ที่ตั้ง :** ชั้น 3 และ 4 กลางเรือ  
**เวลาให้บริการ :** เย็น  
มือเย็น เปิดให้บริการแบ่งปัน 2 รอบ ( เวลาโดยประมาณ 18.00 และ 20.00 เวลาเปิดปิดที่แน่นอนเช็คใน Cruise Compass อีกครั้ง ) มือเย็นจะให้บริการเป็นแบบ sitting มีเมนูอาหารให้เลือก โดยปกติจะมี สลัด ซุป จานหลัก และของหวาน

### เครื่องดื่มบนเรือ

## DRINK PACKAGE

**หมายเหตุ**

- ทางเรือจะมีน้ำดื่ม และเครื่องดื่มบางชนิดให้ท่านฟรีเฉพาะในห้องรับประทานอาหารเท่านั้น
- ท่านสามารถเลือกซื้อแพ็คเกจเครื่องดื่มที่ชอบบนเรือเพิ่มเติมได้ตลอดการ เดินทาง กรณีที่ท่านไม่ได้เลือกซื้อเครื่องดื่มเป็นแพ็คเกจเพิ่ม สามารถสั่งแบบ รายครั้ง ตามเมนูได้ ที่บาร์ และห้องอาหารที่ท่านเข้าใช้บริการ





จะได้ไม่พลาดเวลาห้องอาหารและกิจกรรมที่สนใจบนเรือนะคะ



วันที่สามของการเดินทาง

นาฮา

เช้า-เที่ยง

เลือกรับประทานอาหารมื้อเช้าและกลางวันได้จาก 3 ห้องอาหารที่รวมในแพคเกจ  
ท่านสามารถพักผ่อนที่หาดฟ้า เข้าฟิตเนส หรือเลือกร่วมกิจกรรมต่างๆ บนเรือตามอัธยาศัย

14.00 น.

เรือเทียบท่าที่เรือนาฮา หมู่เกาะโอกินาวา ประเทศญี่ปุ่น \*\*หัวหน้าทัวร์จะนัดหมายเวลาและสถานที่นัดพบ เพื่อเตรียมตัวลงจากเรือ\*\*

หลังจากผ่านพิธีการตรวจคนเข้าเมืองแล้ว เดินทางสู่ เกาะเซนะกะจิมะ (Senagajima Island) เกาะขนาดเล็กที่เชื่อมกับเกาะนาฮาด้วยถนนใต้น้ำความยาวราว 600 เมตร ผ่านชม อุมิคะจิเทอเรส (Umikaji Terrace) ศูนย์การค้าแห่งใหม่ที่สร้างอยู่บนเนินเขาลาดเอียงบนเกาะเซนะกะจิมะ ที่ตัวอาคารร้านค้าของที่นี่จะเป็นสีขาวตัดกับสีของท้องฟ้าและท้องทะเลสดใสวยงามมาก และตั้งอยู่ใกล้กับรันเวย์สนามบินนาฮา (Naha Airport) ทำให้สามารถมองเห็นเครื่องบินได้ในระยะใกล้ จึงเป็นที่นิยมมานั่งชมและถ่ายรูปตอนเครื่องบินขึ้นลงอีกด้วย จากนั้นเดินทางสู่ถนนโคคุไซโดริ ถนนสายหลักที่ทอดยาว 2 กิโลเมตรผ่านกลาง เมืองนาฮา โดยเริ่มจากสถานีขนส่งนาฮา และหอประจำจังหวัด สองข้างทางเรียงรายไปด้วยร้านอาหาร คาเฟ่ บาร์ โรงแรม ร้านจำหน่ายของที่ระลึก ร้านเสื้อผ้า และห้างสรรพสินค้า อิสระช้อปปิ้งตามอัธยาศัย

Senagajima Kaido Terrace Sightseeing and shopping 4 hours (01RT) – Join tour



กลับขึ้นเรือ เพื่อเตรียมตัวเดินทางต่อสู่เมืองมียาโกจิม่า

ค่ำ

รับประทานอาหารค่ำ หลังอาหารร่วมกิจกรรมต่างบนเรือตามอัธยาศัย

22.00 น.

อำลานาฮา มุ่งหน้าสู่มียาโกจิม่า





วันที่สี่ของการเดินทาง

อิซิกากิ - อิสระตามอัธยาศัย

เช้า-เที่ยง

เลือกรับประทานอาหารมือเช้าและกลางวันได้จาก 3 ห้องอาหารที่รวมในแพคเกจ  
ท่านสามารถพักผ่อนที่หาดฟ้า เข้าฟิตเนส หรือเลือกร่วมกิจกรรมต่างๆ บนเรือตามอัธยาศัย

13.00 น.

ถึงท่าเรือเกาะอิซิกากิ

อิสระพักผ่อนบนเรือ หรือลงเที่ยวชมเมืองอิซิกากิตามอัธยาศัย หากท่านลงเที่ยวบนฝั่งต้องกลับขึ้นเรือ  
ก่อนเวลาเรือออกอย่างน้อย 1 ชั่วโมง



**ย่านช้อปปิ้งแนะนำ** ยูเกรน้ามอลล์ (Euglena Mall) ช็อปปิ้งอาเขตหนึ่งเดียวของเกาะอิซิกากิ มีร้าน  
ขายของที่ระลึกงานฝีมือและของกระจุกกระจิกของหมู่เกาะยาเอยามะ เช่น ขนมที่เหมาะเอาไปแจก  
เป็นของฝากวางขายมากมาย และยังมีร้านอาหารเล็กๆ หลายร้านให้เลือกลิ้มลอง

18.00 น.

อ่าลาอิซิกากิ มุ่งหน้าสู่จีหลง, ประเทศไต้หวัน

ค่ำ

รับประทานอาหารค่ำ ชมการแสดงสุดอลังการที่ห้องโชว์ หรือนั่งจิบคอกเทลชิลล์ได้ตามบาร์ที่มีให้  
เลือกหลายมุมบนเรือ



วันที่ห้าของการเดินทาง

จีหลง-ไทเป

เช้า

รับประทานอาหารเช้า





08.00 น. ถึงท่าเรือจีหลง หลังจากผ่านพิธีการตรวจคนเข้าเมืองแล้ว นำคณะเดินทางเข้าสู่ไทเป ระหว่างทางแวะร้านพายส์ปเปรดของฝากขึ้นชื่อของไต้หวัน มีเวลาให้ทุกท่านได้ซื้อของฝากและของที่ระลึก จากนั้นนำท่านชมอนุสรณ์สถานเจียงไคเช็ค (Chiang Kai Shek Memorial Hall) อนุสรณ์รำลึกถึงท่านอดีตรัฐประธาธิบดีไต้หวัน รวบรวมประวัติ ของใช้สำคัญ รถ และจำลองห้องทำงานของท่าน เจียง ไค เช็ค และไฮไลท์อีกอย่าง ณ อนุสรณ์สถานแห่งนี้คือ การชมการเปลี่ยนเวรยามของทหารรักษาการรูปปั้นสำริดท่านเจียงไคเช็ค ซึ่งจะเปลี่ยนเวรทุก ชั่วโมง

เที่ยง บริการอาหารกลางวัน ณ ภัตตาคาร

บ่าย นำท่านเดินทางสู่ ย่านซีเหมินติง หรือสยามสแควร์แห่งไทเป ย่านช้อปปิ้งยอดฮิตของไต้หวัน และเป็น ที่รู้จักของนักท่องเที่ยวต่างชาติด้วย ในย่านนี้เป็นถนนคนเดินโดยแบ่งโซนเป็นสีต่างๆ เช่น แดง เขียว น้ำเงิน โดยสังเกตจากเสาข้างทางจะมีการระบุหมายเลขและทำสีไว้อย่างเป็นระเบียบ

**ร้านค้าแนะนำ** สำหรับนักท่องเที่ยวชาวไทย ซึ่งราคาถูกกว่าไทยประมาณ 30% ได้แก่ ONITSUKA TIGER , NEW BALANCE , ADIDAS , H&M , MUJI ซึ่งรวมสินค้ารุ่นหายากและราคาถูกมากๆ ระหว่างทางแวะร้านอาหารรสเลิศของฝากขึ้นชื่อของไทเป **\*\*ไม่มีอาหารค่าบริการ\*\***



20.45 น. อำลาไทเป มุ่งหน้าสู่กรุงเทพมหานคร โดยสายการบิน EVA เที่ยวบิน BR205

23.40 น. เดินทางถึงกรุงเทพ โดยสวัสดิภาพ และความประทับใจ

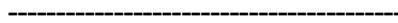

ตารางล่องเรือที่ระบุอาจเปลี่ยนแปลงได้ ขึ้นอยู่กับสภาพอากาศ และมาตรการด้านความปลอดภัยเป็นสำคัญ โดยการตัดสินใจเปลี่ยนแปลงตารางเดินเรือ ขึ้นอยู่กับดุลพินิจของเรือ, กัปตันเรือ ซึ่งอยู่เหนือการควบคุมของตัวแทนจำหน่าย เมื่อผู้เดินทางทำการจองตั๋วเรือแล้ว ถือว่าเข้าใจเงื่อนไขการจองทั้งหมดแล้ว







ล่องเรือ Costa Serena เส้นทาง : จีหลง - นาสา - อีชิกากิ - จีหลง

ห้องไม่มีหน้าต่าง (พักคู่) ท่านละ

**พิเศษ จองภายใน 25 พ.ค. 67 รับฟรีแพ็คเกจไวไฟบนเรือ**

วันที่ 12-16 กรกฎาคม 2567	46,900.-
วันที่ 10-14 สิงหาคม 2567	48,900.-
ราคาไม่รวมทิปบนเรือ (ชำระบนเรือ) ท่านละ 48 USD	
และค่าทิปไกด์+คนขับ ชำระที่สนามบินวันเดินทาง ท่านละ 1,500.- บาท	

อัตรานี้เป็นราคาเริ่มต้น ราคาอาจเปลี่ยนแปลงได้เนื่องจากการปรับของอัตราแลกเปลี่ยนเงินต่างประเทศ

การเรียกเก็บเซอร์ชาร์จจากทางเรือฯเพิ่มเติม กรุณาเช็คราคาอีกครั้งเมื่อต้องการจองเรือ

อัตรานี้สำหรับคนไทยเท่านั้น

### เงื่อนไขการจอง

- ชำระค่าเรือเต็มจำนวน หลังจากได้รับการยืนยันทันที หลังจากได้รับการยืนยันห้องพักบนเรือว่าง พร้อมส่งสำเนาหนังสือเดินทาง (ที่ไม่หมดอายุภายใน 6 เดือน นับจากวันเริ่มเดินทาง/หนังสือเดินทางเล่มใหม่สามารถเดินทางได้เลย) และหลักฐานโอนเงินมาได้ที Line, Email หรือ Fax 0 2116 6423 ถึงเจ้าหน้าที่ผู้ดูแลการจองทัวร์ (การไม่ชำระเงินค่ามัดจำ หรือชำระไม่ครบ หรือเช็คธนาคารถูกระงับการจ่ายไม่ว่าด้วยสาเหตุใดใด ผู้จัดมีสิทธิยกเลิกการจัด หรือยกเลิกการเดินทาง)
- ขอสงวนสิทธิ์ในการเปลี่ยนแปลงราคา ทั้งนี้ขึ้นอยู่กับระยะเวลาในการจองและจำนวนห้องว่างบนเรือ
- การไม่เข้าร่วมกิจกรรม, โปรแกรม หรืออาหารบางมื้อ ไม่สามารถขอคืนเงินได้ในทุกกรณี

### เงื่อนไขการยกเลิก

**- สำหรับโปรโมชั่นพิเศษไม่สามารถยกเลิกได้หลังจากทำการจอง**

### ราคานี้รวม

- ✓ ค่าตัวเครื่องบินเส้นทางกรุงเทพ-ไทเป-กรุงเทพฯ พร้อมน้ำหนักกระเป๋า 20 กก. สายการบิน EVA Air
- ✓ ค่าห้องพักแบบไม่มีหน้าต่างบนเรือ 3 คืน
- ✓ อาหารทุกมื้อตามรายการที่ระบุ
- ✓ ค่าบริการขนส่งกระเป๋าสัมภาระถึงหน้าห้อง (ของเรือ)
- ✓ สามารถขึ้นลงเรือเที่ยว ได้ทุกพอร์ตของเส้นทาง
- ✓ กิจกรรมความบันเทิง โชว์ สันทนาการต่างๆ บนเรือตลอดการล่องเรือ
- ✓ รถรับส่งตามรายการที่ระบุ





- ✓ ค่าประกัน อุบัติเหตุตามกรมธรรม์ ตามพระราชบัญญัติการท่องเที่ยว (ตามกรมธรรม์) วงเงินประกันท่านละ 1,000,000.- บาท
- ✓ ค่ารักษาพยาบาล (ตามกรมธรรม์) วงเงินประกันท่านละ 500,000.- บาท (ลูกค้าสำรองจ่ายและส่งเบิกภายหลัง)
- ✓ ค่าภาษีท่าเรือ
- ✓ ค่าทัวร์เสริม (Shorer excursion) ที่นาฮา

### ราคานี้ไม่รวม

- ❖ Gratuity / Service Charge ทิปส์ พนักงานบนเรือ ตามระบบสากล ทางเรือจะเรียกเก็บเข้า Cruise Card บัตรประจำตัวบนเรือของท่าน ท่านละ 48 USD
- ❖ ค่าทิปไกด์และคนขับรถ 1,500 บาท (เก็บที่สนามบิน)
- ❖ ค่าทิปหัวหน้าทัวร์
- ❖ ห้องอาหารพิเศษ Specialty Restaurant
- ❖ ค่าบริการชกริต และค่าใช้จ่ายส่วนตัว
- ❖ โซว์พิเศษต่างๆ นอกเหนือจากโซว์หลัก
- ❖ แพ้คเก็จเครื่องดื่ม และเครื่องดื่มนอกเหนือจากมี้อหลักที่เป็น Complimentary ของเรือ
- ❖ ค่าอินเทอร์เน็ต Wifi
- ❖ ราคาเสนอแบบราคาสุทธิ ไม่รวมภาษีมูลค่าเพิ่ม 7% ภาษีหัก ณ ที่จ่าย 3% และ Government Tax ทุกชนิด
- ❖ ค่าเปลี่ยนแปลงแก้ไข การจองทุกรูปแบบ สามารถดูค่าเปลี่ยนแปลงได้จากเงื่อนไขการยกเลิกและแก้ไขในหมายเหตุ

### การยกเลิก

- ไม่สามารถยกเลิกได้ทุกกรณีเนื่องจากเป็นโปรโมชั่น และระยะเวลาในการขายจนถึงเวลาออกเดินทางน้อยกว่าช่วงเวลาที่จะยกเลิกได้

### หมายเหตุ

- ◆ รายการ กำหนดการต่างๆ ทางผู้จัดของสงวนสิทธิ์ในการเปลี่ยนแปลงได้ตามความเหมาะสม และไม่ต้องแจ้งล่วงหน้า โดยคำนึงถึงประโยชน์ของลูกค้าเป็นสำคัญ
- ◆ หากลูกค้า มิได้ใช้สิ่งอำนวยความสะดวกที่รวมอยู่ในรายการ ไม่สามารถเรียกร้องส่วนต่างใดได้
- ◆ บริษัทของสงวนสิทธิ์ในการรับผิดชอบค่าใช้จ่ายใดๆ อันเนื่องมาจากเหตุสุดวิสัย ภัยธรรมชาติ การประท้วง การเมือง สงคราม และโรคระบาด
- ◆ รายการ กำหนดการ เส้นทางเรือ อาจเปลี่ยนแปลงได้ตามความเหมาะสม ขึ้นอยู่กับ วิจารณ์ของ Captain บนเงื่อนไขของการรักษาความปลอดภัย ตามหลักสากล
- ◆ การปฏิเสธการเข้าเมืองทุกกรณี และอายุหนังสือเดินทางของท่าน เหลืออายุใช้งานไม่ถึง 6 เดือน





## PASSPORT

### หนังสือเดินทางต้องมีอายุใช้งาน คงเหลือมากกว่า 6 เดือน

ในการจอง หากหนังสือเดินทางท่านหมดอายุ หรือยัง  
ไม่มี หนังสือเดินทาง

ท่านสามารถใช้ สำเนาเล่มเดิม หรือ สำเนาบัตร  
ประชาชน ส่งเข้ามาทำการจองได้ก่อน

**\*\* สำคัญมาก \*\***

ในการต่ออายุเล่มใหม่หรือทำใหม่ ท่าน จำเป็นต้องดู  
ตัวสะกดชื่อ นามสกุล ให้ตรงตามเอกสารจอง

ดูข้อมูลเพิ่มเติมได้ที่ [www.cruisedomain.com](http://www.cruisedomain.com)  
หรือติดต่อเจ้าหน้าที่บริการลูกค้า





# COSTA SERENA



## Technical Data : ข้อมูลทางเทคนิค

- |                    |                          |                  |                    |
|--------------------|--------------------------|------------------|--------------------|
| ➤ Sister ship      | : Costa Pacifica         | ➤ Guest Capacity | : 3,780 Passengers |
| ➤ Tons             | : 114,500 gross tons     | ➤ Width          | : 35.5 meters      |
| ➤ Length           | : 290.20 meters          | ➤ Guest Cabins   | : 1,504 cabins     |
| ➤ Deck             | : 17 Deck (14 for guest) | ➤ Restaurants    | : 6                |
| ➤ Inaugural Cruise | : 2007, refurbished 2015 | ➤ Bars & Lounges | : 11               |

