# แพ็คเกจล่องเรือสำราญ Peace Boat รอบโลก ลำที่ 101 (94 วัน 93 คืน)

PEACE BOAT
Your AROUND THE WORLD CRUISE

มหัศจรรย์แห่งการเดินทาง **ล่องเรือรอบโลก** เปิดประสบการณ์ท่อเที่ยวแบบใหม่
ที่นอกจากจะได้มิตรภาพ จากเพื่อนต่างแดนแล้ว ยังได้เรียนรู้วัฒนธรรมของกันและกันอีกด้วย

## ออกเดินทางจากสิงคโปร์ สุดการเดินทางที่ โยโกฮาม่า

แนะนำ Peace Boat เรือแห่งสันติภาพ เริ่มให้บริการเมื่อปี พ.ศ. 2526 โดยกลุ่มนักศึกษามหาวิทยาลัยของประเทศญี่ปุ่น จากความปรารถนาที่จะสร้างความเชื่อมั่น และความเข้าใจอันดีระหว่างชาวเอเชีย ด้วยการแลกเปลี่ยนทางวัฒนธรรมร่วมกัน เรือสันติภาพลำนี้ ได้จัดให้มีการท่องเที่ยวมากกว่า 90 แห่งในระดับภูมิภาค ให้บริการนักท่องเที่ยวทั่วโลกมากกว่า 50,000 คน

กำหนดการเดินทางวันที่ 30เม.ย.-1ส.ค. 62 (Friendly Type ห้อง Inside แบบไม่มีหน้าต่าง) ราคาเริ่มต้นที่ 315,400.-

# ตารางเดินเรือ Peace Boat และอัตราค่าบริการ ต่อท่าน ลำที่ 101 (94 วัน 93 คืน)

* เรือจอดเทียบท่าแต่ละเมืองในช่วงเช้า ประมาณ 7 โมง และจะออกจากท่าช่วงเย็น หรือช่วงค่ำประมาณ 5 ทุ่ม
* จากตารางเดินทางนี้ ช่วงที่ไม่ระบุวันที่ หมายถึง วันที่เรือล่องอยู่กลางทะเล หรือเรือเดินทางข้ามมหาสมุทร ซึ่งจะแสดงวันที่ที่เรือจอดเทียบท่า อยู่ตาม Pote เท่านั้น

| 101th Global Voyage (104 days) วันที่ 20เม.ย.62-1ส.ค.62 | |
|---|---|
| 30-Apr-19 | Singapore |
| 5-May-19 | Colombo, Sri Lanka |
| **Suez Canal** | |
| 16-May-19 | Port Said, Egypt |
| 17-May-19 | |
| 19-May-19 | Santorini, Greece |
| 20-May-19 | Piraeus, Greece |
| 21-May-19 | |
| 23-May-19 | Catania, Italy |
| 24-May-19 | Valetta, Malta |
| 27-May-19 | Malaga, Spain |
| 28-May-19 | Tangier, Morocco |
| 31-May-19 | Ponta Delgada, Portugal |
| 7-Jun-19 | New York, USA |
| 8-Jun-19 | |
| 12-Jun-19 | Havana, Cuba |
| 16-Jun-19 | Cartagena, Colombia |
| 17-Jun-19 | Cristobal, Panama |
| 18-Jun-19 | |
| **Panama Canal** | |
| 26-Jun-19 | Easter Island |
| 2-Jul-19 | Schedule to observe total solar eclipse |
| 6-Jul-19 | Papeete, Tahiti |
| 13-Jul-19 | Lautoka, Fiji |
| **Great Barrier Reef** | |
| 18-Jul-19 | Brisbane, Australia |
| 21-Jul-19 | Cairns, Australia |
| 24-Jul-19 | Rabaul, Papua New Guinea |
| **1-Aug-19** | **Yokohama, Japan** |

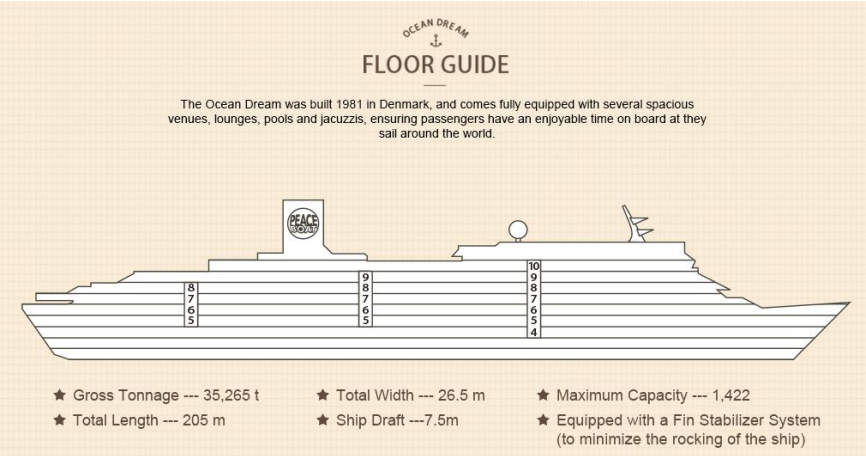

# CABIN TYPES AND FARE

| Singapore - Yokohama ลำที่ 101th | |
|---|---|
| FARE (in Thai Baht) | |
| **Friendly Type (2 เตียงบน+2 เตียงล่าง)** | |
| Inside | 315,400 |
| Outside | 361,900 |
| **Pair Type (ห้องเตียงคู่)** | |
| Inside | 465,800 |
| Outside | 493,000 |
| Balcony | 945,700 |
| **Semi-single Type (ห้องพักเดี่ยวแบบม่านกั้น)** | |
| Inside | 493,500 |
| Outside | 520,800 |
| **Single Type (ห้องพักเดี่ยว)** | |
| Inside | 706,900 |
| Outside | 761,900 |

| | |
|---|---|
| ไม่รวมค่า Port Charge | 11,550 |
| ไม่รวมค่า On Board Tips | 14,100 |

**คำอธิบายประเภทของห้องพัก**

FRIENDLY TYPE (2 เตียงบน และ 2 เตียงล่าง) : ลักษณะเตียง 2 ชั้น 2 ข้าง มีให้เลือกแบบ INSIDE (ห้องไม่มีหน้า ต่าง) และ OUTSIDE (ห้องมีหน้าต่าง) เหมาะสำหรับหมู่คณะ 4 ท่าน พักรวมกัน หรือสำหรับผู้เดินทางที่ต้องการพักร่วมห้องกับเพื่อนใหม่จากต่างแดน

Friendly Inside

Friendly Outside

**PAIR TYPE (ห้องเตียงคู่) :** ลักษณะเตียง แบบพักคู่ สามารถเลือก 2 เตียงเล็ก พัก 2 ท่าน (TWN) หรือ 1 เตียงใหญ่ พัก 2 ท่าน (DBL) มีให้เลือกแบบ INSIDE (ห้องไม่มีหน้าต่าง) / OUTSIDE (ห้องมีหน้าต่าง) / BALCONY (ห้องมีระเบียง) เหมาะสำหรับผู้เดินทางที่ต้องการความเป็นส่วนตัว

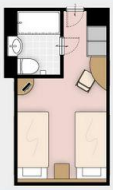
Pair Inside

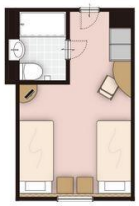
Pair Outside

Pair Type Balcony

**SEMI-SINGLE TYPE (ห้องพักเดี่ยวแบบม่านกั้น) :** ห้องพัก ที่ใช้ร่วมกัน พร้อมพาร์ติชัน ที่เรียบง่าย เหมาะสำหรับผู้เดินทางท่านเดียว ที่ต้องการ พักร่วมห้องกับเพื่อนใหม่จากต่างแดน มีให้เลือกแบบ INSIDE (ห้องไม่มีหน้าต่าง) / OUTSIDE (ห้องมีหน้าต่าง)

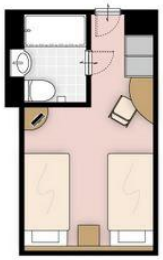
Semi Single inside

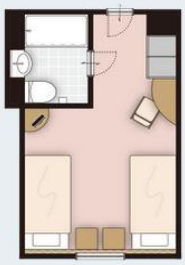
Semi Single Outside

**SINGLE TYPE (ห้องพักเดี่ยว) :** ห้องพักเดี่ยว เพื่อความเป็นส่วนตัว มีให้เลือกแบบ INSIDE (ห้องไม่มีหน้าต่าง) / OUTSIDE (ห้องมีหน้าต่าง)

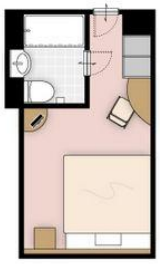
Single Inside

Single Outside

**อัตราค่านี้รวม**

- ที่พัก บนเรือสำราญ Peace Boat ตามประเภทห้องที่เลือก 93 คืน
- บริการอาหาร 5 มื้อ ต่อวัน และน้ำเปล่า (ไม่รวมเครื่องดื่ม แอลกอฮอล์)
- รวมกิจกรรม แลกเปลี่ยน เรียนรู้วัฒนธรรมร่วมกันบนเรือ
- บริการสิ่งอำนวยความสะดวก อาทิ สระว่ายน้ำ, ห้องออกกำลังกาย, ห้องคาราโอเกะ **(บนเรือ ไม่มีคาสิโน)**

**อัตราค่านี้ไม่รวม**

- ค่าตั๋วเครื่องบินขาไป ขึ้นที่สิงคโปร์ และค่าตั๋วเครื่องบินขากลับ จาก โยโกฮามา ญี่ปุ่น
- ค่าธรรมเนียมวีซ่า สถานฑูต ศรีลังกา - อียิปต์ - กรีซ - โมร็อกโก - อเมริกา - ตาฮิติ - ออสเตรเลีย - ปาปัวนิวกินี

โดยทางบริษัทฯ มีบริการรับยื่นวีซ่า **โปรดชำระเพิ่มประมาณ รวม 30,000 บาท ต่อท่าน**

- ค่าใช้จ่ายส่วนตัวที่ไม่ระบุในรายการ เช่น ค่าโทรศัพท์, ค่าอินเตอร์เน็ต, ค่าซักรีด, ค่าเครื่องดื่ม ฯลฯ
- ค่าทัวร์บนฝั่งเพิ่มเติม เมื่อเรือจอดเทียบท่า
- ค่าประกันสุขภาพ และอุบัติเหตุ
- ภาษีมูลค่าเพิ่ม 7%, ภาษีหัก ณ ที่จ่าย 3%

**อัตรานี้เป็นราคาเริ่มต้น อาจเปลี่ยนแปลงได้เนื่องจากการปรับขึ้นของค่าเงินบาท,**

**การเรียกเก็บเซอร์ชาร์จจากทางเรือฯ**

**จองตั๋วเครื่องบิน รับประกันราคาถูก คลิก etravelway.com/airticket**

**เงื่อนไขการชำระเงิน**

1. กรุณาชำระค่ามัดจำทัวร์ 5% ของราคาประเภทห้องพักที่ท่านเลือก (บาท/ท่าน) ณ วันที่ทำการจองแพ็คเกจทัวร์ พร้อมส่งสำเนาหน้าหนังสือเดินทาง (ที่ไม่หมดอายุภายใน 6 เดือน นับจากวันเริ่มเดินทาง/หนังสือเดินทางเล่มใหม่สามารถเดินทางได้เลย) และหลักฐานโอนเงินมาได้ที่ Fax 0 2116 6423
2. ค่าทัวร์ส่วนที่เหลือชำระก่อนการเดินทางไม่น้อยกว่า 130 วันทำการ หรือตามวันเรียกเก็บเงินที่ระบุ (การไม่ชำระเงินค่ามัดจำ หรือชำระไม่ครบ หรือเช็คธนาคารถูกระงับการจ่ายไม่ว่าด้วยสาเหตุใดใด ผู้จัดมีสิทธิยกเลิกการจัด หรือยกเลิกการเดินทาง)

**เงื่อนไขในการยกเลิก**

- กรณียกเลิกหลังมัดจำ เสียค่าดำเนินการ 5,000 บาทต่อท่าน
- ยกเลิกก่อนเดินทาง 91-120 วันทำการ ชำระ 5% ของราคาเต็ม
- ยกเลิกก่อนเดินทาง 31-90 วันทำการ ชำระ 25% ของราคาเต็ม
- ยกเลิกก่อนเดินทาง 17-30 วันทำการ ชำระ 50% ของราคาเต็ม
- ยกเลิกก่อนเดินทาง 17 วันทำการ ชำระ 100%

| รายละเอียดแพ็คเกจเพิ่มเติม | Link | QR |
|---|---|---|
| **ดูเส้นทางการล่องเรือ และ ข้อมูลห้องพักเพิ่มเติม คลิก** | www.pbcruise.com/cruise/101 | |