



# แพ็คเกจล่องเรือสำราญ Genting Dream Cruise Only 6 วัน 5 คืน

พบ Spider-Man Theme สิงคโปร์ - ปีนัง - ภูเก็ต - ลังกาวิ - พอร์ตคลั่ง - สิงคโปร์



อัตรานี้ไม่รวม ตัวเครื่องบินไปกลับ - รถรับส่งสนามบิน, ท่าเรือ, สนามบิน - ทัวร์เสริมบนฝั่ง

Special Spider Man on Board \*\*16 พฤศจิกายน 2561 - 4มกราคม 2562\*\*

| DATE      | DESTINATION          | ARRIVAL | DEPARTURE |
|-----------|----------------------|---------|-----------|
| 30-Dec-18 | SINGAPORE            | -       | 17:00     |
| 31-Dec-18 | PENANG, Malaysia     | 13:30   | 23:30     |
| 01-Jan-19 | PHUKET, Thailand     | 11:00   | 23:00     |
| 02-Jan-19 | LANGKAWI, Malaysia   | 10:00   | 20:00     |
| 03-Jan-19 | PORT KLANG, Malaysia | 10:00   | 20:00     |
| 04-Jan-19 | SINGAPORE            | 12:00   | -         |

กำหนดการเดินทาง วันที่ 30ธ.ค.61- 1ม.ค.62

ราคาเริ่มต้นที่ 23,300.- (ห้องพักไม่มีหน้าต่าง)

**วันที่ 1**      **ต้อนรับสู่ ประเทศสิงคโปร์ (ท่าเรือ มาริน่า เบย์ ครุสเซนเตอร์ )**

17:00 น.      เรือล่องออกจากท่าเรือมาริน่า เบย์ ครุสเซนเตอร์ ประเทศสิงคโปร์ การเดินทางจากสนามบินชางงี ไปที่ท่าเรือมาริน่า เบย์ ครุสเซนเตอร์ สามารถเดินทางด้วย Taxi, จากสนามบินใช้เวลาประมาณ 30 นาที ค่าใช้จ่ายประมาณ SGD20(500บาท) (ท่านควรมาถึงท่าเรือเพื่อเช็คอินเข้าเรือก่อนอย่างน้อย3-4 ชั่วโมง) ทุกท่านจะต้องเข้าร่วมการซ้อมระบบรักษาความปลอดภัยของท่าเรือตามกฎหมายของการล่องเรือสากล 1 ชั่วโมงก่อนเรือออกเดินทาง

หลังจากนั้นท่านสามารถ รับประทานอาหารเย็น ณ ห้องอาหารหลัก จากที่โชว์อยู่บนบัตร Cruise Card ของท่าน หรือเลือกรับประทานที่ห้องอาหาร บุฟเฟ่ นานาชาติ ได้ตามอัธยาศัย หลังจากนั้นชมการแสดงที่ห้องโชว์ หลัก(ท่านที่จะชมโชว์จะต้องทำการจองรอบโต๊ะที่Box Office ซึ่งตั้งอยู่โซน Lobbyชั้น 6) และ





ดนตรีสดตามบาร์ต่างๆทั่วทั้งลำเรือ และพักผ่อนตามอัชฌาศัย(หลังจากเรือล่องออกสู่น่านน้ำสากลแล้ว  
ร้านค้าปลอดภาษีจะเปิดให้บริการรวมทั้งในส่วนของการคาสิโนอีกด้วย)



ท่านสามารถรับประทานอาหารอย่างอิสระได้ตามห้องอาหารที่เรือเตรียมไว้ให้ ดังนี้

|                                                            |                                                                          |
|------------------------------------------------------------|--------------------------------------------------------------------------|
| * ห้องอาหาร <b>The Lido</b>                                | ห้องอาหารแบบBuffet ซึ่งตั้งอยู่ บนชั้น 16 ของเรือสำราญ                   |
| ** ห้องอาหาร <b>Dream Dining</b><br>(Walk-in open seating) | ห้องอาหารแบบ A La Cart นานาชาติ ซึ่งตั้งอยู่ที่ชั้น 7 และ ชั้น 8 ของเรือ |



**Genting Dream** เรือสำราญในตระกูลของ Dream Cruise สร้างขึ้นและนำลงทะเลล่องในปี 2016 มีความใหญ่โตถึง 150,659 ตัน มีความสูงถึง 19 ชั้นและจุผู้โดยสารทั้งหมด 3,352 คนและลูกเรืออีก 2,016 คน มีจำนวนห้องพักทั้งหมด 1,674 ห้องและ ห้องพักแบบสวีท 142 ห้อง เพื่อให้ตอบสนองความต้องการของ ลูกค้าในทุกระดับนอกจากความใหญ่และความจุแบบอลังการแล้วยังมาพร้อมกับ ความบันเทิงและร้านอาหารมากมายให้คุณได้ลิ้มลองแบบนับไม่ถ้วนเลยทีเดียว

**กิจกรรมบนเรือ**



**Ropes Course & Zipline**  
Feel the thrill of gliding above the ocean on a 35-metre zipline.



**Rock Climbing Wall**  
Challenge yourself on our mountainous rock climbing wall.



**Waterslide Park**  
Get drenched in fun on one of our six different waterslides.



**Bar 360**  
Catch live music and aerial acrobatic performances with a glass of champagne.



**The Palace**  
Indulge in European-style butler service and exclusive facilities.



**Dream Dining Room**  
Savour a wide variety of Asian and international cuisine.



**Johnnie Walker House™**  
Immerse yourself in the intricate world of premium Scotch whisky.



**Bistro By Mark Best**  
Relish contemporary Western cuisine from the internationally-acclaimed Australian chef.



**Crystal Life™ Spa**  
Rejuvenate mind, body and soul with our holistic Western and Asian spa experience.



**Zodiac Theatre**  
Enjoy live production shows from the acclaimed award-winning entertainment team.





กิจกรรมพิเศษ พบกับเหล่าซูเปอร์ฮีโร่ Spider-Man Theme บนเรือสำราญ



Spider-Man Scavenger Hunt  
ของรางวัลและของที่ระลึก



Meet & Greet with the  
Spider-Verse Heroes!  
ร่วมถ่ายรูปกับเหล่าซูเปอร์ฮี  
โร่



Party Time with Spider-  
Man: Into the Spider-  
Verse  
ปาร์ตี้และร่วมสนุกกับเหล่า  
ซูเปอร์ฮีโร่ ของท่าน



Web Swing like a  
Spider-Hero

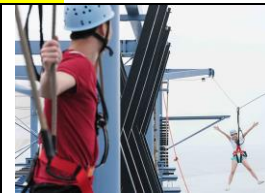

Superhero Training  
Fitness Challenge

วันที่ 2 ทำเรือ ปันัง ประเทศ มาเลเซีย

เช้า ท่านสามารถรับประทานอาหารอย่างอิสระได้ตามห้องอาหารที่เรือเตรียมไว้ให้ ดังนี้

|                                                            |                                                                          |
|------------------------------------------------------------|--------------------------------------------------------------------------|
| * ห้องอาหาร <b>The Lido</b>                                | ห้องอาหารแบบBuffet ซึ่งตั้งอยู่ บนชั้น 16 ของเรือสำราญ                   |
| ** ห้องอาหาร <b>Dream Dining</b><br>(Walk-in open seating) | ห้องอาหารแบบ A La Cart นานาชาติ ซึ่งตั้งอยู่ที่ชั้น 7 และ ชั้น 8 ของเรือ |

13.30 น. เรือจอดเทียบท่าที่ท่าเรือ ปันังประเทศมาเลเซีย สำหรับท่านที่ทำการจองทัวร์บนฝั่งกับทางเรือ พนักงานจะแจ้ง  
เวลาจากเรือและสถานที่นัดพบบนเรือ ส่วนท่านที่สะดวกเดินทางท่องเที่ยวเองสามารถลงจากเรือหลังเวลาเรือ  
จอด 1 ชั่วโมง ณ บริเวณท่าเรือ ปันังจะมีบริการ แท็กซี่ จากท่าเรือเข้าไปในตัวเมืองอีกด้วย ท่าน  
ใดที่ไม่ลงจากเรือสามารถสนุกกับกิจกรรมต่างๆที่ทางเรือเตรียมไว้ให้ตลอดทั้งวันโดย สามารถดูได้จาก Dream  
Daily ตารางกิจกรรมที่ท่านจะได้รับในแต่ละวันที่ห้องพักของท่าน

เย็น รับประทานอาหารเย็นที่ทางเรือได้จัดเตรียมไว้ให้



23:30 น. เรือเดินทางออกจากท่าเรือมุงหน้าสู๋ ท่าเรือภูเก็ต ประเทศไทย

วันที่ 3 ทำเรือ ภูเก็ต ประเทศไทย

เช้า ท่านสามารถรับประทานอาหารอย่างอิสระได้ตามห้องอาหารที่เรือเตรียมไว้ให้ ดังนี้

|                                                            |                                                                          |
|------------------------------------------------------------|--------------------------------------------------------------------------|
| * ห้องอาหาร <b>The Lido</b>                                | ห้องอาหารแบบBuffet ซึ่งตั้งอยู่ บนชั้น 16 ของเรือสำราญ                   |
| ** ห้องอาหาร <b>Dream Dining</b><br>(Walk-in open seating) | ห้องอาหารแบบ A La Cart นานาชาติ ซึ่งตั้งอยู่ที่ชั้น 7 และ ชั้น 8 ของเรือ |





11.00 น. เรือจอดเทียบท่าที่ท่าเรือ ภูเก็ต ประเทศไทย สำหรับท่านที่ทำการจองทัวร์บนฝั่งกับทางเรือ พนักงานจะแจ้งเวลาจากเรือและสถานที่นัดพบบนเรือ ส่วนท่านที่สะดวกเดินทางท่องเที่ยวเองสามารถลงจากเรือหลังเวลาเรือจอด 1 ชั่วโมง ณ บริเวณท่าเรือ ภูเก็ตจะมีบริการ แท็กซี่ จากท่าเรือเข้าไปในตัวเมืองอีกด้วย ท่านใดที่ไม่ลงจากเรือสามารถสนุกกับกิจกรรมต่างๆที่ทางเรือเตรียมไว้ให้ตลอดทั้งวันโดยสามารถดูได้จาก Dream Daily ตารางกิจกรรมที่ท่านจะได้รับในแต่ละวันที่ห้องพักของท่าน

เย็น รับประทานอาหารเย็นที่ทางเรือได้จัดเตรียมไว้ให้



23:00 น. เรือเดินทางออกจากท่าเรือมุงหน้าสู ท่าเรือลังกาวิ ประเทศมาเลเซีย

วันที่ 4 ท่าเรือลังกาวิ ประเทศมาเลเซีย

เช้า ท่านสามารถรับประทานอาหารอย่างอิสระได้ตามห้องอาหารที่เรือเตรียมไว้ให้ ดังนี้

|                                                            |                                                                          |
|------------------------------------------------------------|--------------------------------------------------------------------------|
| * ห้องอาหาร <b>The Lido</b>                                | ห้องอาหารแบบBuffet ซึ่งตั้งอยู่ บนชั้น 16 ของเรือสำราญ                   |
| ** ห้องอาหาร <b>Dream Dining</b><br>(Walk-in open seating) | ห้องอาหารแบบ A La Cart นานาชาติ ซึ่งตั้งอยู่ที่ชั้น 7 และ ชั้น 8 ของเรือ |

10.00 น. เรือจอดเทียบท่าที่ท่าเรือ ลังกาวิ ประเทศมาเลเซีย สำหรับท่านที่ทำการจองทัวร์บนฝั่งกับทางเรือ พนักงานจะแจ้งเวลาจากเรือและสถานที่นัดพบบนเรือ ส่วนท่านที่สะดวกเดินทางท่องเที่ยวเองสามารถลงจากเรือหลังเวลาเรือจอด 1 ชั่วโมง ณ บริเวณท่าเรือลังกาวิ จะมีบริการ แท็กซี่ จากท่าเรือเข้าไปในตัวเมืองอีกด้วย ท่านใดที่ไม่ลงจากเรือสามารถสนุกกับกิจกรรมต่างๆที่ทางเรือเตรียมไว้ให้ตลอดทั้งวันโดย สามารถดูได้จาก Dream Daily ตารางกิจกรรมที่ท่านจะได้รับในแต่ละวันที่ห้องพักของท่าน

เย็น รับประทานอาหารเย็นที่ทางเรือได้จัดเตรียมไว้ให้



20:00 น. เรือเดินทางออกจากท่าเรือมุงหน้าสู ท่าเรือพอร์ตคลิง ประเทศมาเลเซีย

วันที่ 5 ท่าเรือพอร์ตคลิง ประเทศมาเลเซีย

เช้า ท่านสามารถรับประทานอาหารอย่างอิสระได้ตามห้องอาหารที่เรือเตรียมไว้ให้ ดังนี้





|                                                            |                                                                          |
|------------------------------------------------------------|--------------------------------------------------------------------------|
| * ห้องอาหาร <b>The Lido</b>                                | ห้องอาหารแบบBuffet ซึ่งตั้งอยู่ บนชั้น 16 ของเรือสำราญ                   |
| ** ห้องอาหาร <b>Dream Dining</b><br>(Walk-in open seating) | ห้องอาหารแบบ A La Cart นานาชาติ ซึ่งตั้งอยู่ที่ชั้น 7 และ ชั้น 8 ของเรือ |

10.00 น. เรือจอดเทียบท่าที่ท่าเรือ พอร์ตคลั่ง ประเทศไทย สำหรับท่านที่ทำการจองทัวร์บนฝั่งกับทางเรือ พนักงานจะแจ้งเวลาจากเรือและสถานที่นัดพบบนเรือ ส่วนท่านที่สะดวกเดินทางท่องเที่ยวเองสามารถลงจากเรือหลังเวลาเรือจอด 1 ชั่วโมง ณ บริเวณท่าเรือ พอร์ตคลั่ง จะมีบริการ แท็กซี่ จากท่าเรือเข้าไปในตัวเมืองอีกด้วย ท่านใดที่ไม่ลงจากเรือสามารถสนุกกับกิจกรรมต่างๆที่ทางเรือเตรียมไว้ให้ตลอดทั้งวันโดย สามารถดูได้จาก Dream Daily ตารางกิจกรรมที่ท่านจะได้รับในแต่ละวันที่ห้องพักของท่าน

เย็น รับประทานอาหารเย็นที่ทางเรือได้จัดเตรียมไว้ให้



20:00 น. เรือเดินทางออกจากท่าเรือมุ่งหน้าสู่ ท่าเรือ มาริน่า เบย์ ครูซ ประเทศสิงคโปร์

**วันที่ 6 ท่าเรือ มาริน่า เบย์ ครูสเซนเตอร์ ประเทศสิงคโปร์**

เช้า ท่านสามารถรับประทานอาหารอย่างอิสระได้ตามห้องอาหารที่เรือเตรียมไว้ให้ ดังนี้

|                                                            |                                                                          |
|------------------------------------------------------------|--------------------------------------------------------------------------|
| * ห้องอาหาร <b>The Lido</b>                                | ห้องอาหารแบบBuffet ซึ่งตั้งอยู่ บนชั้น 16 ของเรือสำราญ                   |
| ** ห้องอาหาร <b>Dream Dining</b><br>(Walk-in open seating) | ห้องอาหารแบบ A La Cart นานาชาติ ซึ่งตั้งอยู่ที่ชั้น 7 และ ชั้น 8 ของเรือ |

12:00 น. เรือเทียบท่า ณ ท่าเรือ มาริน่า เบย์ ครูสเซนเตอร์ประเทศสิงคโปร์ หลังจากทุกท่านลงจากเรือจะผ่าน พิธีการตรวจคนเข้าเมืองและรับกระเป๋าเดินทางของท่านด้านล่าง หลังจากนั้น เดินทางกลับโดยสวัสดิภาพ

**\*\*กรุณาตรวจสอบสัมภาระของท่านก่อนออกจากท่าเรือ\*\***

**\*\* อัตราค่าบริการ พัก 2 ท่าน ต่อ 1ห้อง (เท่านั้น) งดแถมกระเป๋า \*\***

| เดินทาง วันที่ 30ธ.ค.61-4ม.ค.62 | ท่านที่ 1,2 ชำระต่อท่าน | ท่านที่ 3,4 ชำระต่อท่าน |
|---------------------------------|-------------------------|-------------------------|
| ห้องพักแบบไม่มีหน้าต่าง         | 23,300                  | N/A                     |
| ห้องพักแบบมีหน้าต่าง            | 33,420                  | N/A                     |
| ห้องพักแบบมีระเบียง             | 40,560                  | N/A                     |
| ห้องพักมีระเบียง Deluxe         | 46,720                  | N/A                     |





อัตรานี้เป็นราคาเริ่มต้น อาจเปลี่ยนแปลงได้เนื่องจากการปรับของอัตราแลกเปลี่ยนเงินต่างประเทศ,  
การเรียกเก็บเซอร์ชาร์จจากทางเรือฯ

เราสามารถจองตัวเครื่องบินและที่พักเพิ่มเติมให้ท่าน **รับประกันราคาถูก** กรุณาติดต่อเจ้าหน้าที่

ประเภทห้องพัก



INSIDE

OCEAN VIEW

BALCONY

### เงื่อนไขการชำระเงิน

\* โปรดชำระค่าทัวร์ยอดเต็มจำนวน หลังจากที่ได้รับการยืนยันที่นั่งว่างจากเจ้าหน้าที่แล้วทันที พร้อมส่งสำเนาหนังสือเดินทาง (ที่ไม่หมดอายุภายใน 6 เดือน นับจากวันเริ่มเดินทาง / หนังสือเดินทางเล่มใหม่สามารถเดินทางได้เลย) และหลักฐานโอนเงินมาได้ที่ Fax 0 2116 6423 หรือ LINE ID : @cruisedomain (การไม่ชำระเงินค่ามัดจำ หรือชำระไม่ครบ หรือเช็คธนาคารถูก ระงับการจ่ายไม่ว่าด้วยสาเหตุใดใด ผู้จัดมีสิทธิยกเลิกการจัด หรือยกเลิกการเดินทาง)

- ยกเลิกหลังการยืนยัน และชำระเงินแล้ว เก็บค่าใช้จ่ายเต็ม 100% ไม่ว่ากรณีใดๆก็ตาม

- ขอสงวนสิทธิ์ในการเปลี่ยนแปลงราคา ทั้งนี้ขึ้นอยู่กับระยะเวลาในการจอง และจำนวนห้องว่างบนเรือ

### หมายเหตุ

1. สำหรับผู้มีครรภ์ กรณีอายุครรภ์เกิน 24 สัปดาห์ ไม่อนุญาตให้ขึ้นเรือ
2. สำหรับเด็กอายุต่ำกว่า 6 เดือน ไม่อนุญาตให้ขึ้นเรือ
2. ลูกค้าต้องเตรียมพาสปอร์ตมา ณ วันเดินทางทุกครั้ง และต้องมีอายุมากกว่า 180 วัน นับจากวันเดินทางกลับ
3. บริษัทฯ สงวนสิทธิ์ที่จะไม่รับผิดชอบต่อค่าชดเชยความเสียหาย ไม่ว่ากรณีที่เกิดจากคนเข้าเมืองของไทยไม่อนุญาตให้เดินทางออกหรือกองตรวจคนเข้าเมืองของแต่ละประเทศไม่อนุญาตให้เข้าเมือง
4. บริษัทฯ สงวนสิทธิ์ในการที่จะไม่รับผิดชอบต่อค่าชดเชยความเสียหาย อันเกิดจากเหตุสุดวิสัยที่ทาง บริษัทฯ ไม่สามารถควบคุมได้ เช่น การนัดหยุดงาน, จลาจล, การล่าช้าหรือยกเลิกของเที่ยวบิน, การเปลี่ยนแปลงโปรแกรมการท่องเที่ยวให้เหมาะสมตามสภาพอากาศและฤดูกาล หรือเกิดเหตุสุดวิสัยในการเดินทาง
5. บริษัทฯ สงวนสิทธิ์ในการเปลี่ยนแปลงโปรแกรมรายการท่องเที่ยว โดยไม่ต้องแจ้งให้ทราบล่วงหน้า
6. บริษัทฯ สงวนสิทธิ์ในการเปลี่ยนแปลงอัตรค่าบริการ โดยไม่ต้องแจ้งให้ทราบล่วงหน้า
7. ในโปรแกรมเวลาที่ใช้ในการเทียบท่าเป็นเวลาไทย อาจมีการเปลี่ยนแปลงจะแจ้งให้ลูกค้าทราบก่อนเดินทางอีกครั้ง





### อัตราค่าบริการนี้รวม

1. ห้องพักบนเรือสำราญ 5 คืน (ตามแบบห้องพักที่ท่านได้ทำการชำระเงิน)
2. อาหารบนเรือสำราญ (ยกเว้นห้องอาหารพิเศษ), กิจกรรมและความบันเทิงบนเรือสำราญ
3. ค่าภาษีท่าเรือ

### อัตราค่าบริการนี้ไม่รวม

1. ค่าทิปส์ SGD 21 ต่อคนต่อคืน สำหรับห้อง Inside, Oceanview, Balcony และ SGD 26 ต่อคนต่อคืน สำหรับห้อง Suite หรือสูงขึ้นไป
2. ค่าทัวร์เสริมบนฝั่งตามเมืองต่างๆ ที่เรือจอด (Shore Excursion)
3. อาหารพิเศษที่ท่านสั่งเพิ่มเติมกับทางเรือ
4. ค่าแพคเกจเครื่องดื่มบนเรือสำราญ / ค่า WIFI
5. ค่าทำหนังสือเดินทาง, ค่าวีซ่าสำหรับชาวต่างชาติ
6. ค่าใช้จ่ายส่วนตัวอื่นๆ เช่น ค่าซักรีด ค่าโทรศัพท์ ค่าเครื่องดื่ม ฯลฯ
7. ค่าตั๋วเครื่องบิน กรุงเทพฯ - สิงคโปร์ - กรุงเทพฯ (หากต้องการซื้อตั๋วเครื่องบิน กรุณาสอบถามเจ้าหน้าที่เพื่อเสนอราคาอีกครั้ง)
8. ค่ารถรับส่งจาก สนามบินสิงคโปร์ - ท่าเรือ - สนามบินสิงคโปร์ (หากต้องการซื้อรถรับส่ง กรุณาสอบถามเจ้าหน้าที่เพื่อเสนอราคาอีกครั้ง)
9. ค่าภาษีมูลค่าเพิ่ม 7% และภาษีหัก ณ ที่จ่าย 3%

### เงื่อนไขการใช้บริการ

1. การเดินทางในแพ็คเกจเรือสำราญ เป็นการเดินทางเอง ไม่มีหัวหน้าทัวร์ และรถรับส่งนำเที่ยว
  2. ในกรณีที่ลูกค้าต้องออกตัวโดยสารภายในประเทศหรือต่างประเทศ กรุณาติดต่อเจ้าหน้าที่ของบริษัทฯ เพื่อเช็คว่ากรุ๊ปมีการคอนเฟิร์มเดินทางก่อนทุกครั้ง มิฉะนั้นทางบริษัทจะไม่รับผิดชอบใดๆ ทั้งสิ้น
  3. การชำระค่าบริการ
    - 3.1 กรุณาชำระเต็มจำนวนเนื่องจาก ราคาโปรโมชั่นมีห้องพักในจำนวนจำกัด
  4. การยกเลิกและคืนค่าทัวร์หลังจากมีการชำระเงิน
    - 4.1 แจ้งยกเลิกก่อนเดินทาง ทางบริษัทฯ ขอสงวนสิทธิ์ เก็บค่าใช้จ่ายทั้งหมด เนื่องจากเกิดความเสียหายต่อทางบริษัทและผู้เดินทางอื่นที่เดินทางในขณะเดียวกัน บริษัทต้องนำไปชำระค่าเสียหายต่างๆ ที่เกิดจากการยกเลิกของท่าน
    - 4.2 กรณีเจ็บป่วย จนไม่สามารถเดินทางได้ ซึ่งจะต้องมีใบรับรองแพทย์จากโรงพยาบาลรับรอง บริษัทฯ จะพิจารณาเลื่อนการเดินทางของท่านไปยังคณะต่อไป แต่ทั้งนี้ท่านจะต้องเสียค่าใช้จ่ายที่ไม่สามารถเรียกคืนได้ เช่น ค่าตั๋วเครื่องบิน ค่าห้อง ค่าธรรมเนียมวีซ่าตามสถานทูตฯ เรียกเก็บ และค่าใช้จ่ายอื่นที่เกิดขึ้นตามจริง ในกรณีที่ไม่สามารถเดินทางได้
    - 4.3 กรณีที่กองตรวจคนเข้าเมืองทั้งกรุงเทพฯ และในต่างประเทศ ปฏิเสธมิให้เดินทางออก หรือ เข้าประเทศที่ระบุไว้ในรายการเดินทาง บริษัทฯ ขอสงวนสิทธิ์ที่จะไม่คืนค่าทัวร์ไม่ว่ากรณีใดๆ ทั้งสิ้น
- สำคัญ!! บริษัทฯ ทำธุรกิจเพื่อการท่องเที่ยวเท่านั้น ไม่สนับสนุนให้ลูกค้าเดินทางเข้าประเทศท่องเที่ยวโดยผิดกฎหมายและในขั้นตอนการผ่านการตรวจคนเข้าเมือง ขึ้นอยู่กับการพิจารณาของเจ้าหน้าที่เท่านั้น ลูกค้าทุกท่านต้องผ่านการตรวจคนเข้าเมืองด้วยตัวของท่านเอง ทางหัวหน้าทัวร์และมัคคุเทศก์ไม่สามารถให้ความช่วยเหลือใดๆ ได้ทั้งสิ้น





4.4 เมื่อท่านออกเดินทางไปกับคณะแล้ว ถ้าท่านงดการใช้บริการรายการใดรายการหนึ่ง หรือไม่เดินทาง พร้อมคณะถือว่าท่านสละสิทธิ์ ไม่อาจเรียกร้องค่าบริการและเงินคืน ไม่ว่าจะกรณีใดๆ ทั้งสิ้น

เพื่อประโยชน์ของผู้เดินทาง โปรดศึกษาเงื่อนไขการจองทัวร์ และการยกเลิกทัวร์ ที่ระบุในรายการทั้งหมด หลังจากท่านทำการจองทัวร์แล้ว ทางบริษัทฯจะถือว่าท่านเข้าใจ และพร้อมปฏิบัติตามเงื่อนไขดังกล่าว

ใบเตรียมตัวการเดินทาง ล่องเรือสำราญ Genting Dream

|                        |                                                                                                                                                                                                                                                                                                                                                                     |
|------------------------|---------------------------------------------------------------------------------------------------------------------------------------------------------------------------------------------------------------------------------------------------------------------------------------------------------------------------------------------------------------------|
| หนังสือเดินทางและวีซ่า | <ul style="list-style-type: none"> <li>ตรวจสอบให้แน่ใจหนังสือเดินทางต้องมีอายุเหลืออย่างน้อย 180 วันก่อนการเดินทาง</li> <li>ประเทศที่คุณจะเดินทางอาจต้องทำวีซ่าเพื่อเข้า-ออกประเทศ โปรดติดต่อตัวแทนวางแผนการท่องเที่ยวของคุณก่อนเดินทางทุกครั้ง</li> </ul>                                                                                                          |
| บัตรเครดิต             | การใช้จ่ายบนเรือสำราญส่วนใหญ่ใช้จ่ายเป็นเงินสด SGD ซึ่งสามารถทำรายการผ่านบัตรเครดิตที่ได้ลงทะเบียนเชื่อมกับบัตร Cruise card ก่อนเดินทางได้                                                                                                                                                                                                                          |
| เงินสด                 | ราชอาณาจักรไทยอนุญาตให้ท่านนำเงินสดติดตัวออกนอกประเทศไทยท่านละ 50,000 บาท หากมีความจำเป็นที่จะใช้จ่ายมากกว่านี้ต้องแจ้งและสำแดงกับเจ้าหน้าที่ตรวจคนเข้าเมืองทั้งขาเข้าและขาออก โดยใช้จ่ายบนเรือต้องนำเงินสดขั้นต่ำ 150 USD (รายละเอียดอาจมีการเปลี่ยนแปลงตามเส้นทางและแบรนด์เรือสำราญ) โดยวันก่อนเรือจะเทียบท่าวันสุดท้าย ต้องตรวจสอบและทำรายการทั้งหมดให้เสร็จสิ้น |
| ประกันภัย              | แนะนำให้ซื้อประกันการเดินทาง                                                                                                                                                                                                                                                                                                                                        |
| อุณหภูมิ               | สามารถตรวจสอบได้จาก <a href="https://www.accuweather.com/">https://www.accuweather.com/</a> ก่อนการเดินทาง                                                                                                                                                                                                                                                          |
| เวลาท้องถิ่น           | เวลาบนเรือสำราญจะใช้เวลาท้องถิ่นจากท่าเรือเมืองแรกที่เดินทาง ทั้งนี้อาจมีการเปลี่ยนแปลงในแต่ละวันตามเขตน้ำแต่ละประเทศ ซึ่งสามารถตรวจสอบได้จากหนังสือพิมพ์ประจำวันบนเรือ หรือประกาศจากทางเรือ                                                                                                                                                                        |
| สกุลเงิน               | บนเรือสำราญ ส่วนใหญ่ใช้สกุลเงิน SGD อัตราเทียบ 24.40 บาท ต่อ 1 SGD<br>*ตรวจสอบ ณ เมื่อวันที่ วันที่ 15 มิ.ย. 61 : อ้างอิงจาก Bangkok Bank Selling Rate<br>หากท่านใช้บัตรเครดิตในการชำระค่าสินค้า อัตราแลกเปลี่ยนของเรือจะสูงกว่าของธนาคารปกติ                                                                                                                       |
| กระแสไฟฟ้า             | มีทั้งกระแสไฟฟ้าแบบ 110 และ 220 โวลต์ ทั้งแบบ 2 ขาแบน, สามขา, 2 ขากลม ดังรูป<br>(แนะนำให้เตรียมหัวแปลง หรือ Universal Adaptor ไปด้วย)                                                                                                                                                                                                                               |
| ภาษา                   | บนเรือสำราญใช้ภาษาอังกฤษเป็นภาษาสากล                                                                                                                                                                                                                                                                                                                                |
| น้ำดื่ม                | บนเรือมีน้ำดื่มให้ในห้องพักรี 2 ขวดต่อวัน                                                                                                                                                                                                                                                                                                                           |







|                                 |                                                                                                                                                                                                                                                                                                                                                                                                                                                                                                                                                                                                                                                                                                                                                                                                                |
|---------------------------------|----------------------------------------------------------------------------------------------------------------------------------------------------------------------------------------------------------------------------------------------------------------------------------------------------------------------------------------------------------------------------------------------------------------------------------------------------------------------------------------------------------------------------------------------------------------------------------------------------------------------------------------------------------------------------------------------------------------------------------------------------------------------------------------------------------------|
| <p><b>อาหาร</b></p>             | <p>ทุกท่านสามารถรับประทานอาหารได้ที่ห้องอาหารบุฟเฟ่นานาชาติ รายการอาหารและเวลาเป็นไปตามที่เรือกำหนด โดยจะมีอาหารทั้งมือเช้า กลางวัน เย็น ค่าจนถึงดึกให้บริการ สับเปลี่ยนกันตามมื้ออาหารตลอดทั้งวัน หรือมื้ออาหารเย็นท่านอาจเลือกรับประทานอาหารมือเย็นได้ที่ห้องอาหารหลักที่จะมีระบุไว้ใน cruise card ของทุกท่าน โดยจะ Open seating โดยจะสัมพันธ์กับการชมการแสดง ณ ห้องโรงละครหลักที่ท่านที่ทานอาหารรอบแรกจะได้ชมการแสดงรอบแรก และทานอาหารรอบสองชมการแสดงรอบหลัง</p> <p>** ค่าใช้จ่ายเพิ่มเติมในส่วนของห้องอาหารพิเศษจะถูกค้ำต้องทำการจองเพิ่มเติมบนเรือสำราญ ค่าใช้จ่ายเป็นไปตามมื้ออาหารและราคาที่เรือกำหนด</p>                                                                                                                                                                                               |
| <p><b>สิ่งที่ต้องเตรียม</b></p> | <ul style="list-style-type: none"> <li><input type="checkbox"/> ทุกท่านต้องเตรียมหนังสือเดินทางที่มีอายุมากกว่า 6 เดือน</li> <li><input type="checkbox"/> เตรียมสำเนาหนังสือเดินทาง 2 ชุด เนื่องจากวันแรกที่ทำกรเช็คคินหนังสือเดินทางตัวจริงของทุกท่านจะถูกเรียกเก็บ สำรองเกิดกรณีฉุกเฉิน</li> <li><input type="checkbox"/> ตั๋วล่องเรือ</li> <li><input type="checkbox"/> ป้ายติดกระเป๋าสัมภาระ Luggage Tag</li> <li><input type="checkbox"/> แบบฟอร์มการลงเรือ</li> <li><input type="checkbox"/> เงินสด/ บัตรเครดิต</li> <li><input type="checkbox"/> กรมธรรม์ประกันการเดินทาง ประกันอุบัติเหตุ</li> <li><input type="checkbox"/> ของมีค่า / อุปกรณ์ที่จำเป็น</li> <li><input type="checkbox"/> ยารักษาโรค ยาประจำตัว</li> <li><input type="checkbox"/> ทิปบนเรือ หากไม่ได้รวมในค่าแพ็คเกจแรกจ่าย</li> </ul> |
| <p><b>สิ่งที่ควรเตรียม</b></p>  | <ul style="list-style-type: none"> <li><input type="checkbox"/> แว่นตา, แว่นกันแดด, ร่ม, หมวก, ครีมกันแดด และเสื้อคลุมกันหนาว เนื่องจากบนเรืออาจมีลมแรง</li> <li><input type="checkbox"/> ยาประจำตัว ที่มีรายละเอียดกำกับ</li> <li><input type="checkbox"/> อุปกรณ์อาบน้ำ ของใช้ส่วนตัว</li> <li><input type="checkbox"/> Universal adaptor อะแดปเตอร์แปลงไฟ, สายชาร์ตโทรศัพท์</li> <li><input type="checkbox"/> อุปกรณ์อิเล็กทรอนิกส์ เช่น กล้องถ่ายรูป และ memory card, ที่ชาร์ตแบตเตอรี่สำรอง</li> <li><input type="checkbox"/> รองเท้ากีฬา รองเท้าสุขภาพ รองเท้าใส่สบาย</li> <li><input type="checkbox"/> หนังสืออ่านเล่นระหว่างพักผ่อน, เครื่องเล่นเพลงพกพาส่วนตัว</li> <li><input type="checkbox"/> ชุดว่ายน้ำ</li> </ul>                                                                                |





|                                           |                                                                                                                                                                                                                                                                                                                                                                                                                                                                                                                                                  |
|-------------------------------------------|--------------------------------------------------------------------------------------------------------------------------------------------------------------------------------------------------------------------------------------------------------------------------------------------------------------------------------------------------------------------------------------------------------------------------------------------------------------------------------------------------------------------------------------------------|
| <p>สิ่งที่ไม่อนุญาตให้นำขึ้นและลงเรือ</p> | <ul style="list-style-type: none"> <li>● ใช้มาตรการตามหลักเดียวกันกับเครื่องบิน</li> <li>● ของเหลว เจล สเปรย์ ความจุไม่เกิน 100 มิลลิลิตร</li> <li>● ตัวสำรองไฟ Power Bank ห้ามโหลดลงกระเป๋าใหญ่ ถือใส่กระเป๋าพกพาเท่านั้น</li> <li>● เครื่องดื่มทุกชนิดทั้งที่มี และไม่มีแอลกอฮอล์</li> <li>● ของสด เช่น ผลไม้(โดยเฉพาะทุเรียน และเงาะ) เนื้อสัตว์</li> <li>● อาวุธ ของมีคม สารเสพติด และสิ่งผิดกฎหมายทุกชนิด</li> </ul>                                                                                                                        |
| <p>เครื่องแต่งกาย</p>                     | <ul style="list-style-type: none"> <li>● การแต่งกายทั้งชายหญิงสามารถแต่งตัวได้ตามสบายในช่วงกลางวันและที่ท่าเรือเพื่อร่วมโปรแกรมทริปกับทางเรือที่ได้ทำรายการจองไว้</li> <li>● หากท่านจะเข้ารับประทานอาหารค่ำที่ห้องอาหารหลัก ตามธรรมเนียมเรือถือเป็นการเชิญทานอาหารเหมือนไปรับประทานอาหารในภัตตาคาร ทางเรือจึงขอความร่วมมือท่านแต่งกายแบบ smart casual หรือกึ่งทางการได้</li> <li>● หากเป็นเส้นทางที่ล่องเรือมากกว่า 5 คืน จะมีวันกัปตันไนท์หรือกาล่าไนท์ เชิญทุกท่านให้เข้าร่วมงานและแนะนำให้ผู้หญิงสวมชุดราตรี ผู้ชายใส่สูทและเน็คไท</li> </ul> |

### ขั้นตอนการขึ้น-ลง เรือสำราญ

1. เดินทางถึงอาคารผู้โดยสารท่าเรือแรก นำพาสปอร์ต เซ็คคินได้ที่ เคาน์เตอร์เซ็คคิน ท่านจะได้รับ Cruise Card ที่จะใช้แทนกุญแจห้องพัก ใช้เป็นเครดิตการ์ด แทนการขึ้นและลงเรือในท่าเรือถัดๆไป

#### ตัวอย่างการ์ดห้องพัก



หากกรณีการคัดลยหายกรุณา  
ติดต่อแจ้งทาง Reception



2. นำสัมภาระ(กระเป๋าเดินทาง) ผ่านพิธีการเอ็กซเรย์ เช่นเดียวกับการเดินทางที่สนามบิน โดยติดป้าย Luggage Tag เพื่อให้เจ้าหน้าที่ทางเรือลำเลียงให้ไปให้ถึงห้องส่วนตัวของท่าน หรือท่านที่สะดวกจะถือกระเป๋าขึ้นไปเองก็สามารถทำได้ (อาจต้องใช้เวลาในการรอคอยในการลำเลียงสัมภาระสู่ห้องพักของท่าน)
3. นำพาสปอร์ต สำเนาพาสปอร์ต และใบ ตม. ผ่านพิธีการตรวจคนเข้าเมือง เช่นเดียวกับการเดินทางออก โดยสารเครื่องบิน (กรณีถือพาสปอร์ตไทย ไม่ต้องมีใบ ตม.ไทย)
4. เมื่อถึงประตูเรือ เจ้าหน้าที่เรือจะเก็บพาสปอร์ตของท่านไว้ และจะคืนในวันเดินทางกลับ พร้อมนำการ์ดห้องพักท่านรูดกับเครื่องบันทึก เพื่อยืนยันว่าท่านได้เป็นผู้ร่วมเดินทางในทริปปี้ ของเรือสำราญ
5. สามารถไปที่ห้องพักของท่านได้ทันที หรือจะให้บริการห้องอาหารบุฟเฟต์ในทันทีที่ขึ้นเรือสำราญ กรุณาศึกษาจุดซ่อมอพยพหนีภัยฉุกเฉินที่อยู่ด้านหลังประตูห้องพักของท่าน





6. ก่อนเรือจะออกเดินทางตามตารางเรือที่ระบุไว้ จะมีการซ้อมอพยพหนีภัย หรือ Muster Drill จะมีสัญญาณดังขึ้น ให้ไปตามจุดที่ระบุไว้ใน Cruise Card โดยเจ้าหน้าที่จะแจ้งให้หยิบเสื้อชูชีพที่มีพอดีกับผู้พักในห้องพักไว้ด้วยหรือไม่แล้วแต่กรณีไป

**ขั้นตอนเคลียร์ค่าใช้จ่าย และรับพาสปอร์ตคืน**

1. คืนสุดท้ายของการเดินทาง นำการ์ดห้องพักของท่าน แจ้งชำระค่าใช้จ่าย ที่ Reception เจ้าหน้าที่จะแจ้งยอดค่าใช้จ่ายที่ใช้ไปทั้งหมด ท่านสามารถชำระเป็นเงินสด หรือบัตรเครดิต

**\*\*กรณีชำระบัตรเครดิต อัตราแลกเปลี่ยน ตามเงื่อนไขที่เรือกำหนด\*\***

2. ก่อนวันสุดท้ายที่เรือสำราญจะเทียบท่า จะแจ้งรับพาสปอร์ตได้ที่ Reception หรือทางเรือจะมีแจ้งจุดและเวลาที่รับหนังสือเดินทางคืนแก่ทุกท่าน

**กรณีลูกค้าต้องการใช้บริการ Wifi บนเรือ รายละเอียดค่าใช้จ่ายดังนี้**

เมื่อเรือเริ่มล่องออกจากท่าเรือ สัญญาณโทรศัพท์ และ Internet ของท่านจะไม่สามารถใช้งานได้ ทางเรือจะมี WIFI แบบ Satellite ให้บริการ อัตราค่าบริการ 1 user / 1 เครื่อง ไม่สามารถแชร์สัญญาณกับเครื่องอื่นได้ (ทั้งนี้ขึ้นอยู่กับ Package ที่ลูกค้าเลือกซื้อ)

สงวนสิทธิ์อัตราค่าบริการอาจมีการเปลี่ยนแปลง กรุณาเช็คราคาที่แน่นอนอีกครั้งกับเจ้าหน้าที่บนเรือ (สัญญาณบางพื้นที่อาจไม่เสถียร ส่วนใหญ่บริเวณห้องอาหาร ลานกิจกรรม จะมีสัญญาณมากกว่าในห้องพัก)

| PACKAGE  | UNIT     | GDR- SINGAPORE | WDR-NANSHA/<br>HONG KONG | DESCRIPTION                                                   | RECOMMENDED USE                                                                               |
|----------|----------|----------------|--------------------------|---------------------------------------------------------------|-----------------------------------------------------------------------------------------------|
| STANDARD | 1 NIGHT  | SGD19          | HKD125                   | -Connect to Internet at basic speeds in an affordable manner. | <ul style="list-style-type: none"> <li>Email</li> <li>Chat</li> </ul>                         |
|          | 2 NIGHTS | SGD38          | HKD198                   |                                                               |                                                                                               |
|          | 3 NIGHTS | SGD57          | -                        | -Allow 2 devices simultaneously for the whole voyage          | <ul style="list-style-type: none"> <li>Social media</li> </ul>                                |
|          | 4 NIGHTS | SGD76          | -                        |                                                               |                                                                                               |
|          | 5 NIGHTS | SGD95          | HKD640                   |                                                               |                                                                                               |
| PREMIUM  | 1 NIGHT  | SGD29          | HKD168                   | -Connect to the Internet at prime speeds.                     | <ul style="list-style-type: none"> <li>Email</li> <li>Chat</li> </ul>                         |
|          | 2 NIGHTS | SGD58          | HKD268                   |                                                               |                                                                                               |
|          | 3 NIGHTS | SGD87          | -                        | -Allow 2 devices simultaneously For the whole voyage.         | <ul style="list-style-type: none"> <li>Social media</li> <li>Light media streaming</li> </ul> |
|          | 4 NIGHTS | SGD116         | -                        |                                                               |                                                                                               |
|          | 5 NIGHTS | SGD145         | HKD840                   |                                                               |                                                                                               |
|          |          | 24 HOUR        | SGD39                    | HKD228                                                        | Connect to the Internet at prime speeds. Allow 1 device for a continuous 24 hour period only. |

กรณีที่ท่านเลือกใช้ Pocket wifi หรือซิมที่ให้บริการสัญญาณอินเทอร์เน็ตสามารถเลือกเปิดใช้ได้ตามประเทศที่เดินทาง โดยวันปกติเรือจะล่องใกล้ชายฝั่งซึ่งสามารถใช้งานได้เป็นบางช่วงแต่หากเป็นวันที่เรือล่องน่านน้ำสากลจะไม่สามารถใช้งานในลักษณะนี้ได้





## ลักษณะห้องพักผ่อนเรือสำราญ Genting Dream By Dream Cruises สนใจ Upgrade ห้องพัก โปรดสอบถามค่าบริการเพิ่มเติม

PALACE VILLA



Approx. 224 sq.m | Max Occupancy 6 | Deck 17  
1 King-size Bed - 1 Queen-size Bed - 1 Double Sofa Bed

PALACE PENTHOUSE



Approx. 37/56 sq.m | Max Occupancy 4-6\* | Deck 13/16  
1 King-size Bed - 1 Double Sofa Bed

PALACE DELUXE SUITE

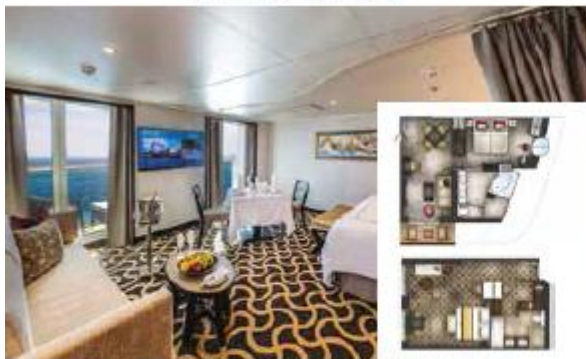

From 41 sq.m | Max Occupancy 4 | Deck 9/10/11/12/13/15  
1 Queen-size Bed - 1 Double Sofa Bed

PALACE SUITE



From 37 sq.m  
Max Occupancy 4 | Deck 13/15/16/17  
1 Queen-size Bed - 1 Double Sofa Bed

BALCONY DELUXE STATEROOM



From 22 sq.m  
Max Occupancy 3-4  
Deck 8/9/10/11/12/13/15  
1 Queen-size Bed - 1 Single Sofa Bed/  
1 Double Sofa Bed/ 1 Single Sofa Bed -  
1 Ceiling Pullman Bed

BALCONY STATEROOM



From 20 sq.m  
Max Occupancy 3-4  
Deck 8/9/10/11/12/13/15  
1 Queen-size Bed - 1 Single Sofa Bed/  
1 Single Sofa Bed -  
1 Ceiling Pullman Bed

OCEANVIEW STATEROOM



From 16 sq.m  
Max Occupancy 2-4  
Deck 5/9/10/11/12/13  
2 Single Beds - 2 Single Sofa Beds/  
1 Single Sofa Bed

INTERIOR STATEROOM



From 13 sq.m  
Max Occupancy 2-4\*  
Deck 5/8/9/10/11/12/13/15  
2 Single Beds/ 2 Single Beds -  
1 Ceiling Pullman Bed/  
1 Single Bed - 1 Pullman Bed -  
1 Double Sofa Bed





สิ่งอำนวยความสะดวกบนเรือสำราญ



**Ropes Course & Zipline**  
Feel the thrill of gliding above the ocean on a 35-metre zipline.



**Rock Climbing Wall**  
Challenge yourself on our mountainous rock climbing wall.



**Waterslide Park**  
Get drenched in fun on one of our six different waterslides.



**Bar 360**  
Catch live music and aerial acrobatic performances with a glass of champagne.



**The Palace**  
Indulge in European-style butler service and exclusive facilities.



**Dream Dining Room**  
Savour a wide variety of Asian and International cuisine.



**Johnnie Walker House™**  
Immerse yourself in the intricate world of premium Scotch whisky.



**Bistro By Mark Best**  
Relish contemporary Western cuisine from the internationally-acclaimed Australian chef.



**Crystal Life™ Spa**  
Rejuvenate mind, body and soul with our holistic Western and Asian spa experience.



**Zodiac Theatre**  
Enjoy live production shows from the acclaimed award-winning entertainment team.



**Main Pool Deck**  
Stay cool at the swimming pool



**Hot Pot**  
Outdoor hot pot with scenic ocean views



**Umi Uma Teppanyaki**  
Grand tables for grilling action



**Silk Road Chinese Restaurant**  
Chinese fine dining in old glamour setting



**Karaoke**  
Five private karaoke rooms



**The Dream Boutiques**  
Spit up on duty-free shopping



**Little Pandas Club**  
Kids club with supervised activities



**Zouk Beach Club**  
Outdoor party / entertainment venue

| RESTAURANTS & BARS           | Deck |
|------------------------------|------|
| Palm Court                   | 19   |
| Sun Deck Bar                 | 17   |
| The Lido*                    | 16   |
| Pool Deck Bar                | 16   |
| Crystal Life Cuisine         | 15   |
| Dream Dining Room Upper*     | 8    |
| Hot Pot                      | 8    |
| Umi Uma                      | 8    |
| Bistro by Mark Best          | 8    |
| Gelateria                    | 8    |
| Bar City                     | 8    |
| Johnnie Walker House         |      |
| Penfolds Wine Vault          |      |
| Bubbles Champagne Bar        |      |
| Humidor Cigar Lounge         |      |
| Mixt Cocktail Bar            |      |
| Dream Dining Room Lower*     | 7    |
| Blue Lagoon                  | 7    |
| Red Lion                     | 7    |
| Bar 360                      | 6    |
| Lobby Bar                    | 6    |
| Lobby Café                   | 6    |
| Bread Box                    | 6    |
| Silk Road Chinese Restaurant | 6    |

| TEENAGERS & CHILDREN | Deck |
|----------------------|------|
| Little Pandas Club   | 16   |
| Arcade               | 16   |

\*Inclusive restaurant

| SPORTS & RECREATION | Deck |
|---------------------|------|
| Waterslide Park     | 20   |
| SportsPlex          | 19   |
| Mini-Golf           | 18   |
| Rock Climbing Wall  | 18   |
| Ropes Course        | 18   |
| Sun Deck            | 17   |
| Jogging Track       | 17   |
| Main Pool Deck      | 16   |
| Kids Water Park     | 16   |
| Boardwalk           | 8    |

| BEAUTY & WELLNESS      | Deck |
|------------------------|------|
| Crystal Life Fitness   | 15   |
| Crystal Life Spa       | 15   |
| Le Salon               | 15   |
| The Gentlemen's Barber | 15   |
| Crystal Life Asian Spa | 5    |

| THE PALACE                  | Deck |
|-----------------------------|------|
| Palace Pool Side Café       | 18   |
| Palace Pool & Sun Deck      | 18   |
| Palace Gymnasium and Studio | 18   |
| Palace Spa                  | 18   |
| Palace Restaurant           | 17   |
| Palace Lounge               | 17   |
| Palace Reception            | 17   |

| GENTING CLUB | Deck |
|--------------|------|
| Club         | 16   |
| Lounge       | 16   |

| ENTERTAINMENT           | Deck  |
|-------------------------|-------|
| Zouk Private Party Deck | 18    |
| Zouk Beach Club         | 17    |
| Zouk                    | 17    |
| Resorts World At Sea    | 8,7,6 |
| Zodiac Theatre          | 7     |
| Karaoke                 | 6     |
| International Room      | 6     |
| Premium Room            | 6     |

| RETAIL              | Deck |
|---------------------|------|
| Art Gallery         | 8    |
| The Dream Boutiques | 7,6  |
| The Dream Store     | 7,6  |
| Photo Corner        | 6    |

| OTHER SERVICES                       | Deck |
|--------------------------------------|------|
| Business Centre                      | 19   |
| Bridge Viewing Room                  | 15   |
| Helipad Embarkation Lounge           | 9    |
| Function 8 – Multi-purpose Venue     | 8    |
| Tributes                             | 8    |
| Executive Boardrooms                 | 7    |
| Reception                            | 6    |
| Shore Excursions & Cruise Consultant | 6    |
| Clinic                               | 5    |

