



แพ็คเกจเรือสำราญ Disney Fantasy สตาร์วอร์ส แอท เดย์ Cruise Only 8 วัน 7 คืน



เส้นทาง แหลมคานาเวอรัล รัฐฟลอริดา อเมริกา - คูซาเมล เม็กซิโก - จอร์จทาวน์ (เกาะแกรนด์เคย์แมน) -
ฟิลเมาท์ จาไมก้า - เกาะดิสนีย์ เคสต้า เวย์ - ท่าเรือ แหลมคานาเวอรัล รัฐฟลอริดา อเมริกา

กำหนดการเดินทางวันที่ 14-21 เมษายน 61 (ไม่รวมตัวเครื่องบินไปกลับ) ราคาเริ่มต้นที่ 79,900 บาท

สรุปการเดินทางโดยย่อ

| | |
|---------|---|
| วันที่1 | อิสระเดินทางเอง - สนามบินออร์แลนโด สหรัฐอเมริกา - ท่าเรือ แหลมคานาเวอรัล (Port Canaveral) ห่างจากสนามบินฯ ประมาณ 75 กิโลเมตร หรือ 45 ไมล์ ใช้เวลาเดินทางประมาณ 45-50 นาที หรือเลือกเช็คอินที่ Disney's Magical Express Welcome Center อาคารบี (Terminal B) ชั้น 1 (Level 1) ในสนามบินออร์แลนโด - ชื้อบริการเสริม รถบัส รับส่ง สนามบิน ท่าเรือ สนามบิน เวลา 9.00 น.-14.30 น. - โหลดสัมภาระ และรับสัมภาระอีกครั้งที่ เคาน์เตอร์บริการลูกค้า (Guest Services) บนเรือ (อัตรานี้ไม่รวมตัวเครื่องบิน, รถรับส่งสนามบิน) - เช็คอินขึ้นเรือสำราญ Disney Fantasy - อิสระพักผ่อนบนเรือ |
| วันที่2 | เรือล่องน่านน้ำสากล - อิสระพักผ่อนบนเรือ เต็มวัน - เพลิดเพลินกับกิจกรรมความบันเทิงบนเรือมากมาย |
| วันที่3 | เรือสำราญเทียบท่า เกาะโกซุเมล เม็กซิโก อิสระเดินเที่ยวเอง หรือเลือกทัวร์เสริม พาเที่ยวบนฝั่ง (สอบถามอัตราค่าบริการเพิ่มเติมบนเรือ) - กลับขึ้นเรือ อิสระพักผ่อน |
| วันที่4 | เรือสำราญเทียบท่า จอร์จทาวน์ (เมืองหลวงของหมู่เกาะเคย์แมน) - อิสระเดินเที่ยวเอง หรือเลือกทัวร์เสริม พาเที่ยวบนฝั่ง (สอบถามอัตราค่าบริการเพิ่มเติมบนเรือ) - กลับขึ้นเรือ อิสระพักผ่อน |
| วันที่5 | เรือสำราญเทียบท่า ฟิลเมาท์ จาไมก้า - อิสระเดินเที่ยวเอง หรือเลือกทัวร์เสริม พาเที่ยวบนฝั่ง (สอบถามอัตราค่าบริการเพิ่มเติมบนเรือ) - กลับขึ้นเรือ อิสระพักผ่อน |
| วันที่6 | เรือล่องน่านน้ำสากล - อิสระพักผ่อนบนเรือ เต็มวัน - เพลิดเพลินกับกิจกรรมความบันเทิงบนเรือมากมาย อาทิ สระว่ายน้ำ, Fitness Center, Casino, โชว์, ซุปปิ้ง สินค้าแบรนด์ชั้นนำใน Duty Free บนเรือฯ |
| วันที่7 | เรือสำราญเทียบท่า ดิสนีย์ เคสต้า เวย์ - อิสระเดินเที่ยวเอง หรือเลือกทัวร์เสริม พาเที่ยวบนฝั่ง (สอบถามอัตราค่าบริการเพิ่มเติมบนเรือ) - กลับขึ้นเรือ อิสระพักผ่อน |
| วันที่8 | อำลาเรือสำราญ จอดเทียบท่า แหลมคานาเวอรัล - อิสระเดินทางกลับ โดยสวัสดิภาพ |





| Day | Port | Ashore | Onboard |
|-----|---------------------------|----------|---------|
| 1 | Port Canaveral, Florida | - | 3:45 pm |
| 2 | AT SEA | - | - |
| 3 | Cozumel, Mexico | 8:30 am | 4:45 pm |
| 4 | George Town, Grand Cayman | 10:30 am | 5:30 pm |
| 5 | Falmouth, Jamaica | 7:30 am | 4:45 pm |
| 6 | AT SEA | - | - |
| 7 | Disney Castaway Cay | 8:30 am | 4:45 pm |
| 8 | Port Canaveral, Florida | 7:30 am | - |

อัตราค่าบริการ ต่อท่าน พักรวมกัน 1 ห้อง (งดแถมกระเป๋า)

| เดินทางวันที่ 14-21 เม.ย. 61 | ผู้ใหญ่ ท่านที่ 1 และ 2 (ท่านละ) | ผู้ใหญ่หรือเด็ก ท่านที่ 3, 4 (ท่านละ) |
|------------------------------|----------------------------------|---------------------------------------|
| ห้องแบบไม่มีหน้าต่าง Inside | 79,900 | N/A |
| ห้องแบบมีระเบียง Balcony | 91,900 | N/A |

อัตรานี้เป็นราคาเริ่มต้น อาจเปลี่ยนแปลงได้เนื่องจากการปรับขึ้นของค่าเงินบาท, การเรียกเก็บเซอร์ชาร์จจากทางเรือฯ

จองตั๋วเครื่องบิน **รับประกันราคาถูก** คลิก etravelway.com/airticket



Standard Inside Stateroom (169 sq. ft.) Deluxe Oceanview Stateroom with Verandah (246 sq.ft.)



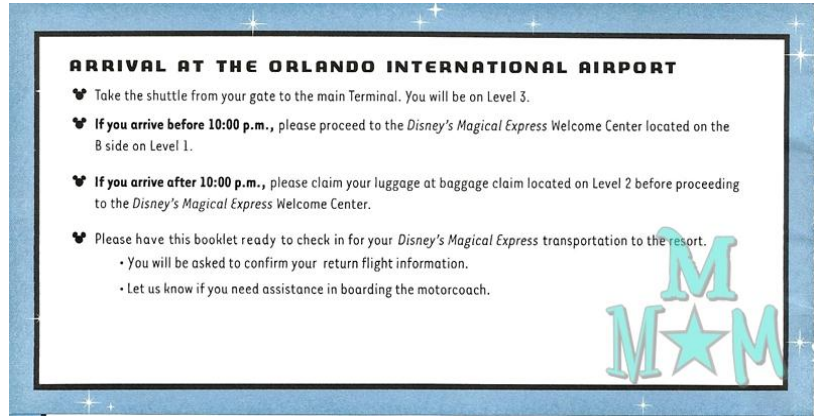

แอป Disney Cruise Line Navigator

บนเรือมีสัญญาณ Wi-Fi ให้ใช้ภายในเรือ เพื่อเชื่อมต่อรับส่ง แลกเปลี่ยนข้อมูลของแอป Disney Cruise Line Navigator ฟรี แต่ถ้าหากต้องการจะต่ออินเทอร์เน็ต ออกสู่โลกภายนอก จะต้องเสียเงิน เคาน์เตอร์บริการลูกค้า (Guest Service) ไปขอโปรแกรมบนเรือ

พบกับกิจกรรมบนเรือมากมาย อาทิ

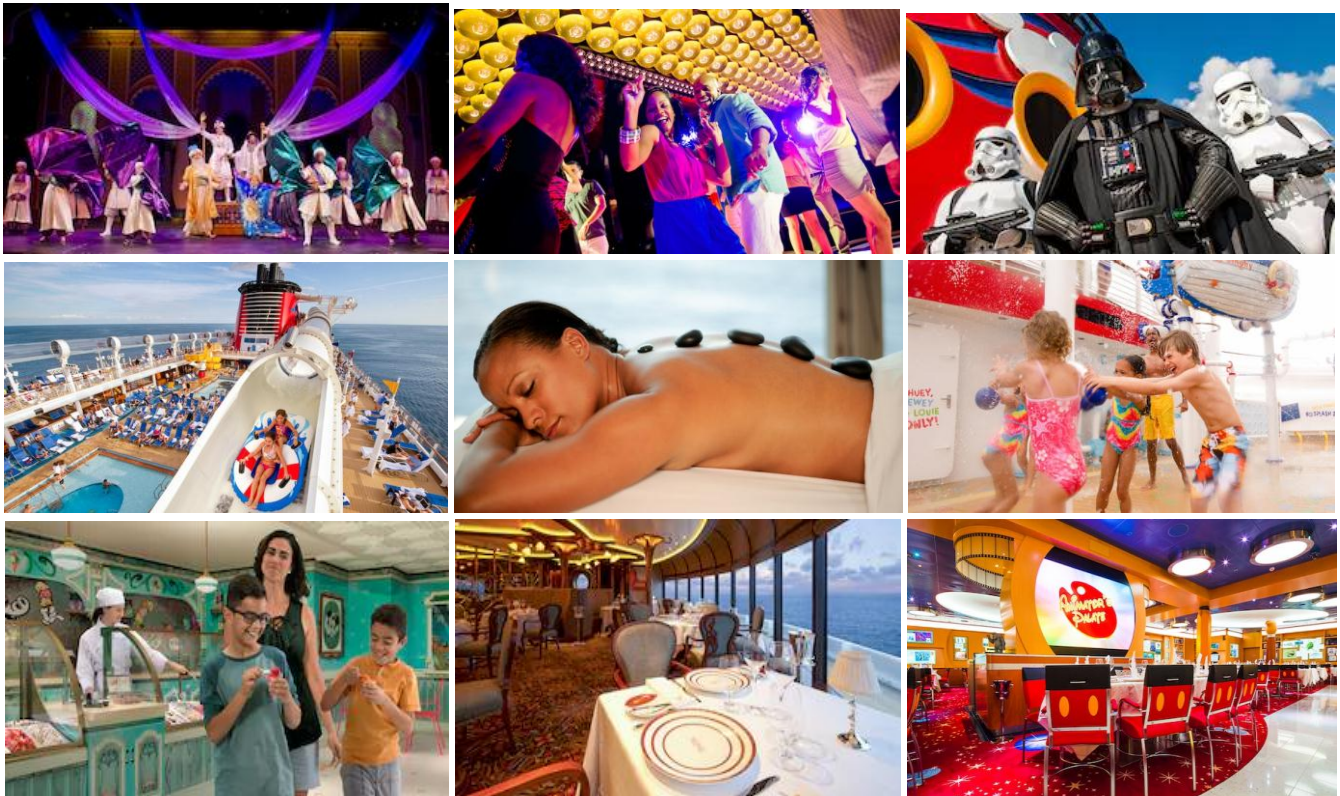



อัตรานี้รวม

- ค่าห้องพักบนเรือ 7 คืน
- อาหารบนเรือทุกมื้อ (ยกเว้นห้องอาหารพิเศษ)
- ภาษีท่าเรือ และประกันภัยบนเรือ
- ทิปพนักงานบนเรือ

อัตรานี้ไม่รวม

- ค่าทัวร์เสริมบนฝั่ง / รถรับ-ส่ง จากสนามบิน-ท่าเรือ และ ท่าเรือ-สนามบิน
- ค่าธรรมเนียมการยื่นวีซ่าอเมริกา
- ตัวเครื่องบิน ไปกลับ กรุงเทพฯ - สนามบินออร์แลนโด - กรุงเทพฯ
- ค่าภาษีสนามบินทุกแห่งที่มี และค่าน้ำหนักกระเป๋าสัมภาระ
- ค่าประกันอุบัติเหตุระหว่างเดินทาง
- ค่าใช้จ่ายส่วนตัวนอกเหนือจากรายการที่ระบุ เช่น ค่าทำหนังสือเดินทาง ค่าโทรศัพท์ ค่าโทรศัพท์ทางไกล ค่าอินเทอร์เน็ต ค่าซักรีด มินิบาร์ในห้อง ฯ
- ค่าภาษีมูลค่าเพิ่ม 7% และภาษีหัก ณ ที่จ่าย 3%

เงื่อนไขการชำระเงิน :

- **โปรดชำระค่าทัวร์ยอดเต็มจำนวน** หลังจากที่ได้รับการยืนยันที่นั่งว่างทันที จากเจ้าหน้าที่แล้ว ภายใน 2 วันทำการนับจากวันจองทัวร์ พร้อมส่งสำเนาหนังสือเดินทาง (ที่ไม่หมดอายุภายใน 6 เดือน นับจากวันเริ่มเดินทาง/หนังสือเดินทางเล่มใหม่สามารถเดินทางได้เลย) และหลักฐานโอนเงินมาได้ที่ Fax 0 2116 6423 (การไม่ชำระเงินค่ามัดจำ หรือชำระไม่ครบ หรือเช็คธนาคารถูกระงับการจ่ายไม่ว่าด้วยสาเหตุใดใด ผู้จัดมีสิทธิยกเลิกการจัด หรือยกเลิกการเดินทาง)
- แพ้คเคจนี้ ไม่มีเจ้าหน้าที่ทัวร์เช็คอินบัตรโดยสาร ตลอดจนอำนวยความสะดวกในระหว่างการท่องเที่ยว

เงื่อนไขการยกเลิก : ยกเลิกภายหลังการชำระ เก็บเต็ม 100 %

**เนื่องจากเป็นแพ็คเกจทัวร์ราคาโปรโมชั่น เมื่อชำระค่าบริการยอดเต็มจำนวนแล้ว
ไม่สามารถเปลี่ยนแปลง แก้ไขชื่อผู้เดินทาง หรือยกเลิก ขอคืนค่าทัวร์ไม่ว่ากรณีใดก็ตาม**

หมายเหตุ : ขอสงวนสิทธิ์ในการเปลี่ยนแปลงราคา ทั้งนี้ขึ้นอยู่กับระยะเวลาในการจอง, จำนวนห้องพักบนเรือที่ยังว่างอยู่

