



ล่องเรือสำราญ เวิลด์ดรีม Summer 6 วัน 5 คืน



เส้นทาง กวางโจว - นานา - มียาโกจิม่า

โดยสายการบินไทย (TG)



- ชมความงามของหมู่เกาะโอกินาวา
- ปราสาทซุริ ศูนย์กลางของการบริหารของอาณาจักรริวกิว
- แหลมฮิกะชิ เเอ็นนะซะกิ จุดชมวิวที่สวยงาม ดิตอันดับของญี่ปุ่น
- ซ้อปปัง “เปยจิงลู่” หรือถนนคนเดินปักกิ่ง

กำหนดการเดินทาง วันที่ 7-12 เมษายน 2562

ราคา 69,000.- (แพคเกจเรือ ห้องมีระเบียง)

สรุปการเดินทางโดยย่อ

วันที่1	กรุงเทพฯ(สนามบินสุวรรณภูมิ) - สนามบินกวางโจว - ท่าเรือนานา - ขึ้นเรือสำราญ เวิลด์ ดรีม - อีระพักผ่อนบนเรือ
วันที่2	เรือสำราญล่องทะเล ตลอดวัน - เพลิดเพลินกับกิจกรรมบนเรือมากมาย อาทิ สระว่ายน้ำ สระจุกุซซี่ ฟิตเนสคลับ ดิสโก้เธค ดิวตี้ฟรี สนามบาสเก็ตบอล โบว์ลิ่ง ปินผาจาลอง โชว์ทุกค่ำคืน ฯลฯ
วันที่3	ช่วงเช้า อีระพักผ่อนบนเรือ - ช่วงบ่าย เรือเทียบท่าเกาะนาฮา - ปราสาทซุริ - เดินเล่นย่านโคคุโซโดริ - กลับขึ้นเรืออีระพักผ่อน
วันที่4	ช่วงเช้า อีระพักผ่อนบนเรือ - ช่วงบ่าย เรือเทียบท่าเกาะมียาโกจิมะ - ศาลเจ้ามียาโกะ - แหลมฮิกะชิ เเอ็นนะซะกิ - นั่งเคเบิลคาร์ ชมวิว Shigira Lift Ocean Sky
วันที่5	เรือสำราญล่องทะเล ตลอดวัน - เพลิดเพลินกับกิจกรรมบนเรือมากมาย อาทิ สระว่ายน้ำ สระจุกุซซี่ ฟิตเนสคลับ ดิสโก้เธค ดิวตี้ฟรี สนามบาสเก็ตบอล โบว์ลิ่ง ปินผาจาลอง โชว์ทุกค่ำคืน ฯลฯ
วันที่6	อำลาเรือสำราญ จอดเทียบท่า นานา - ซ้อปปังถนนคนเดิน Shangjiu - จัตุรัสฮัวเฉิง - ซ้อปปังเปยจิงลู่ - สนามบินนานาชาติไปหยุน - กรุงเทพฯ(สนามบินสุวรรณภูมิ)





วันอาทิตย์ที่ 07 เมษายน 2562 กรุงเทพฯ - กวางโจว (ประเทศจีน) - ท่าเรือนานาชาติ - Dream Curies

- 07.00 น. กรู๊ปทัวร์พร้อมกันที่ท่าอากาศยานสุวรรณภูมิ อาคารผู้โดยสารขาออกระหว่างประเทศ ชั้น 4 แถว D เคาน์เตอร์สายการบินไทยเจ้าหน้าที่คอยให้การต้อนรับดูแลด้านเอกสาร เช็คอินและสัมภาระในการเดินทาง
- 10.40 น. เหมิรฟ้าสู่ประเทศจีน โดย สายการบินไทย เที่ยวบินที่ TG 668
- 15.00 น. เดินทางถึง สนามบินกวางโจว ประเทศจีน นำท่านผ่านขั้นตอนการตรวจคนเข้าเมืองและศุลกากรรับสัมภาระแล้ว นำทุกท่าน เดินทางสู่ท่าเรือนานาชาติ
- 18:00 น. นำคณะลงทะเลเบียน ขึ้นสู่เรือสำราญ เวิลด์ ดรีม พบกับเหล่าเจ้าหน้าที่คอยต้อนรับ และสาธิตการใช้ อุปกรณ์ช่วยชีวิตต่างๆ
- 19:00 น. รับประทานอาหารค่ำ ณ. ภัตตาคารสุดหรู บนเรือพร้อมกัน
 Dream Dining Room Upper ชั้น 08 (ท้ายเรือ) International Set
- 20.00 น. เรือสำราญ... ออกเดินทางจากกวางโจว มุ่งหน้าสู่ ออกเดินทางมุ่งสู่ หมู่เกาะโอกินาวา ประเทศญี่ปุ่น
- 20:00 น. หลังอาหารค่ำ เชิญท่านเพลิดเพลินกับการชม การแสดง แสงสีเสียง สุดอลังการ ณ. Zodiac Theatre ชั้น 7 อีกทั้งยังสามารถเลือกสนุกสนานไปกับกิจกรรมต่างๆ มากมาย ที่บนเรือจัดให้ท่านได้เข้าร่วมสนุก หรือ เสี่ยงโชคที่ห้องคาสิโน ฯลฯ ตามอัธยาศัย หรือท่านที่ต้องการรับประทานอาหารมื้อดีกเบาๆ (ในราคา โปรโมชันพิเศษ) เพื่อให้ท่านได้หลับสบาย ณ. Blue Lagoon ชั้น 8 แล้วเชิญทุกท่านพักผ่อนตามอัธยาศัย
***** ท่านสามารถตรวจดู สถานที่ เวลา รายละเอียดสถานที่ จัดกิจกรรมต่างๆ เวลาเปิด-ปิด ของห้องอาหารแต่ละห้อง ของวันรุ่งขึ้น ที่ท่านสนใจ ได้จากเอกสาร Dream Daily ที่จะจัดส่งให้ถึงห้องของท่าน...ทุกวัน *****



วันจันทร์ที่ 08 เมษายน 2562 Cruising Day

เช้า อรุณสวัสดิ์ยามเช้า สำหรับท่านที่รักสุขภาพจะเลือกออกกำลังกาย ด้วยการวิ่งจ็อกกิ้งเบาๆ รับไอโซนสบายๆ กระตุ้นระบบรับประทาน...แล้ว เชิญ รับประทานอาหารเช้า ณ. ห้องอาหารบนเรือ ท่านสามารถเลือกทานได้ 1 ใน 3 ห้อง อิสระให้ท่านได้พักผ่อนบนเรือสำราญระดับ First Class ตามอัธยาศัย ท่านสามารถเลือกรับประทานอาหารว่าง หรือนั่งเล่นในคลับเลาจน์ หรือจะเริ่มต้นออกสำรวจทำความรู้จักกับเธอ.... นื่องนุซสุดห้อง World Dream เทพธิดาแห่งทะเลจีนตะวันออก ด้วยเสน่ห์อันเข้ายวนขนาดใจ กับทรวดทรงขนาดมหึมาของเธอ 150,695 กลอสตัน ความยาว 335 เมตร กว้าง 40 เมตร สูงถึง 19 ชั้น ที่เพียบพร้อมไปด้วยสิ่งอำนวยความสะดวกอันครบครัน...เพื่อจะคอยต้อนรับอาคันตุกะของเธอ อาทิ สระว่ายน้ำ สระจากุซซี่ พิทเนสคลับ อินเทอร์เน็ต คาเฟ่ ห้องฟังเพลง ดิสโก้เธค ดิวตี้ฟรี สนามบาสเก็ตบอล โบว์ลิ่ง และอื่นๆ อีกมากมาย รวมทั้งอรรถเติมอิมไปกับอาหารรสเลิศมากมาย ชมการแสดงสุดอลังการตระการตาในทุกค่ำคืน พร้อมสนุกสนานกับกิจกรรมอื่นๆ ที่พนักงานของเรือ





สร้างสรรค์เพื่อท่าน อีกมากมาย.....

12:00 น. รับประทานอาหารกลางวัน ณ. ภัตตาคารสุดหรู บนเรือ ตามอัธยาศัย

หลังอาหาร เชิญร่วมสนุกสนานไปกับกิจกรรมต่างๆที่ทางเรือได้จัดเตรียม รอไว้ให้ท่านได้เลือกร่วมสนุกสนานอย่างมากมาย

*****ท่านสามารถศึกษารายการกิจกรรมต่างๆได้จากเอกสาร Dream Daily ภายในห้องพักของท่าน หรือ ขอรับได้ที่ Reception ชั้น 6*****

ไม่ว่าจะเป็นสันทนาการต่างๆ ห้องฟังเพลงแบบสบายๆ สนุกสนานเต้นรำ ความสนุกสนานสุดขีดแบบ Outdoor บนดาดฟ้าเรือ เช่นสระว่ายน้ำ หรือจะชวนเพื่อน ๆ มาร่วมออกกำลังกายแบบสนุกสนาน เพลิดเพลินกับเครื่องเล่น นานาชนิด พลัดไม่ได้กับ Waterslides ที่ใหญ่ขึ้น - ยาวขึ้น สนุกขึ้น ไม่แพ้สวนสนุกระดับโลก และกิจกรรม Adventure ที่เร้าใจ ไม่ว่าจะเป็น **ปืนผาจำลอง** ที่ต้องได้แรงลม สนุกกว่า เสียวกว่า เล่นในยิม หรือวัดใจด้วย **Ropes Course** ที่จะทำให้ความรู้สึกคุณอิสระดูจกน้อย ที่จะไต่บันได ผักฟ้าในท้องทะเลกว้าง หากคุณไม่เข่าอ่อนเสียก่อน ยังมีสระว่ายน้ำและอุปกรณ์ความสนุกอีก มากที่เตรียมไว้รอท่าน บนดาดฟ้าเรือ หรือจะเลือกหาซื้อของฝากให้คนรู้ใจที่ **The Dream Boutiques** มีของที่ระลึก ของฝากน่ารักๆมากมาย และของให้รางวัลสำหรับตัวท่านเองที่ **Duty Free** ชั้น 7 หรือจะลองเสี่ยงโชคกับ **Casino** ระดับมาตรฐานโลก (เปิดเฉพาะช่วงที่เรือแล่นอยู่)



17:00 น. รับประทานอาหารค่ำ ณ. ภัตตาคารสุดหรู บนเรือ ตามอัธยาศัย

20:00 น. หลังอาหารค่ำ เชิญท่านสนุกไปกับการชมการแสดง แสงสีเสียง สุดอลังการ ที่จัดสรรให้ท่านชมแบบไม่ซ้ำกันในทุก คำคืน ณ. **Zodiac Theatre** ชั้น 7 หรือจะชวนคนรู้ใจ ขึ้นชมแสงดาว หวานซึ่ง...บนทะเลเงินตะวันออก กับเครื่องดื่มที่โปรดปราน แล้วหาฟังเพลงตาม ผับ บาร์ ในสไตล์ของคุณ ที่มีให้คุณเลือก ทุกสไตล์...แล้วจะหาคืนไหนที่จะหวานได้เท่าคืนนี้...

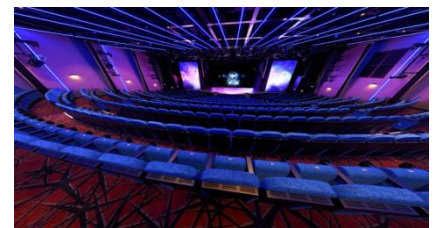

วันอังคารที่ 9 เมษายน 2562 นาสะ (ประเทศญี่ปุ่น) - ปราสาทซุริ - ถนนโคคุโซโดริ

เช้า รับประทานอาหารเช้า ณ ห้องอาหารของเรือ ให้ท่านสามารถเลือกได้ 1 ใน 3 ห้อง

หลังอาหารเพลิดเพลินกับกิจกรรมต่างๆบนเรือ อาทิ ชม สาธิตการพับผ้า เป็นรูปสัตว์ต่างๆ หรือเข้าร่วมการสอนเต้นรำในจังหวะต่างๆ อีกทั้งกิจกรรมกลางแจ้งบนดาดฟ้า ฯลฯ หรือพักผ่อนในแบบของท่านตามอัธยาศัย

12:00 น. รับประทานอาหารกลางวัน ณ ห้องอาหารบนเรือ

ชวนเพื่อนๆ ร่วมสนุกสนานไปกับเสียงเพลงเร้าใจ ที่นำเสนอด้วย ดีเจชั้นนำ กับจอภาพขนาดมหึมา กับสระน้ำที่ทำให้ท่านสดชื่น ด้วยสายลมสบายๆ สดชื่น ณ **ZOUK BEACH CLUB** ชั้น 17

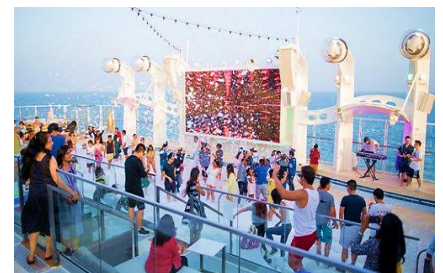



ท้ายเรือ

16:00 น. เทพธิดาแห่งทะเลจินตะวันออก เวิลด์ทริม เทียบท่า ณ. Naha, Japan

เทียบท่า ณ. **เกาะนาฮา** เมืองหลวงของหมู่เกาะโอกินาวา ตั้งอยู่ทางตอนใต้สุดของญี่ปุ่น นำคณะเที่ยวชม เมืองหลวงของอาณาจักรริวกิว (Ryukyu Kingdom) และ **“ปราสาทชูริ” (Shuri Castle)** ทำหน้าที่เป็นศูนย์กลางของการบริหาร และเป็นที่อยู่อาศัยของกษัตริย์มานานหลายร้อยปี จนกระทั่งกลายเป็นจังหวัดโอกินาวาในปี 1879 ซึ่งปราสาทแห่งนี้ได้รับขึ้นบัญชีเป็น UNESCO World Heritage ปราสาทชูริดั้งเดิม สร้างขึ้นในช่วงปลายยุค 1300 มีบทบาทสำคัญในการรวมอำนาจเกาะไว้เป็นหนึ่งเดียว อาคารอันสวยงามที่มีอยู่ในปัจจุบันสร้างขึ้นในปี 1992 รวมถึงประตูเรม่อน(Shureimon Gate) และเนื่องจากตัวปราสาทตั้งอยู่บนเนินเขา จึงทำให้สามารถมองเห็นวิวเหนือเมืองนาฮาที่งดงามอีกด้วย



จากนั้น นำทุกท่านเดินเล่นย่าน **“โคคุไซโดริ”** (แปลว่า "ถนนนานาชาติ") เป็นถนนสายหลักของนาฮาซึ่งตัดผ่านย่านใจกลางเมือง มีระยะทางประมาณสองกิโลเมตร ถนนสายนี้ได้รับชื่อดังกล่าวมาจากโรงภาพยนตร์ "Ernie Pyle International Theater" ซึ่งถูกสร้างขึ้นบนถนนหลังสงคราม บนถนนโคคุไซโดริเรียงรายไปด้วยร้านอาหาร คาเฟ่ บาร์ โรงแรม ร้านขายของที่ระลึก ร้านบูติก และห้างสรรพสินค้า ร้านค้าหลายแห่งจะเปิดถึง 22:00 น. และร้านอาหารหลายแห่งจะมีการแสดงดนตรีสไตล์โอกินาวากันสดๆ



เย็น รับประทานอาหารเย็น ณ. ภัตตาคารท้องถิ่น

23:30 น. นำคณะเดินทางกลับสู่ ท่าเทียบเรือ **Naha Port** ทุกท่านกรุณากลับสู่เรือ ก่อนเวลาเรือออกจากท่าอย่างน้อย 1 ชั่วโมง

00:59 น. เทพธิดาแห่งทะเลจินตะวันออก เวิลด์ทริม ออกเดินทางมุ่งสู่ Miyakojima, Japan

วันพุธที่ 10 เมษายน 2562 **มียาโกจิมะ (ญี่ปุ่น) - ศาลเจ้ามียาโกะ - แหลมฮิกะชิ เอ็นนะชะกิ - นั่งกระเช้าชมวิว**

เช้า รับประทานอาหารเช้า ณ ห้องอาหารของเรือ ให้ท่านสามารถเลือกได้ 1 ใน 3 ห้อง
เชิญท่านลองสัมผัสความบันเทิงแนวใหม่กับเกมการเล่นเสมือนจริง (มีค่าใช้จ่ายส่วนตัว) ณ. **Esc Experience Lab** ชั้น 17 ท้ายเรือ ท่านจะตื่นตื่นใจ สนุกสุดเหวี่ยงไปกับนานาเกม ที่ถูกคัดสรรมาเพื่อท่านและครอบครัว อาทิ XD Dark Ride interactive motion theatre, Star Wars™: Battle Pod arcade machines, Vesaro racing simulators, ฯลฯ เป็นต้น

11:00 น. เรือสำราญ เวิลด์ทริม จอดเทียบท่า ณ. เกาะมียาโกจิมะ ประเทศญี่ปุ่น

เที่ยง รับประทานอาหารกลางวัน ณ. ภัตตาคารท้องถิ่น





บ่าย

พาทุกท่านสักการะ ศาลเจ้ามียาโกะ (Miyako Jinja) ศาลเจ้าชินโตแห่งนี้สร้างขึ้นเมื่อปี ค.ศ. 1590 เป็นศาลเจ้าที่ชาวเกาะมียาโกะให้ความเคารพอย่างมาก สร้างขึ้นเพื่อแสดงความเคารพต่อ Kumamo Mikami และ Toimiya Mikami ผู้นำของเกาะมียาโกะในสมัยโบราณ

จากนั้นพาทุกท่านเดินทางไปยัง แหลมฮิเกะชิ เฮ็นนะซะกิ (Higashi-hennazaki Cape) คือจุดชมวิวหนึ่งใน 100 อันดับของ ญี่ปุ่น ตั้งอยู่ทางตะวันออกเฉียงเหนือของมียะโคะจิมะ และทางซ้ายติดกับมหาสมุทรแปซิฟิก (ทิศใต้) และทางขวาติดกับทะเลจีนตะวันออก (ทิศเหนือ) มีลักษณะเรียบและแคบ ล้อมรอบไปด้วยหน้าผา ที่มีประภาคารสีขาว คุณสามารถชมทิวทัศน์ได้แบบ 360 องศา แหลมฮิเกะชิ เฮ็นนะซะกิ มีทิวทัศน์ที่สวยงาม



จากนั้นเดินทางไปที่ Shigira Lift Ocean Sky จุดชมวิวชื่อดัง ให้ทุกท่านได้นั่งเคเบิลคาร์ขึ้นไปชมสีสันของท้องฟ้าและท้องทะเลของเกาะมียะโกะได้ที่ด้านบนของจุดชมวิว

เย็น

รับประทานอาหารค่ำ ณ ภัตตาคารท้องถื่น

21:00 น.

เทพธิดาแห่งทะเลจีนตะวันออก World Dream ออกเดินทางมุ่งสู่ China

22:00 น.

เชิญท่านสนุกไปกับการชมการแสดง แสงสีเสียงสุดอลังการ ที่จัดสรรให้ท่านชมแบบไม่ซ้ำกันในทุก คำคืน ณ. Zodiac Theatre ชั้น 7 หรือ จะเลือกจับกลุ่มนั่งพักผ่อนบนหาดฟ้าจิบเครื่องดื่มที่ท่านโปรดปราน พร้อมฟังเสียงคลื่นซบกล่อมคุณก่อนเข้านอนกับอากาศอันแสนบริสุทธิ์ ตามอัธยาศัย



วันหยุดที่ดีที่สุดที่ 11 เมษายน 2562 Cruising Day

เช้า

รับประทานอาหารเช้า ณ ห้องอาหารบนเรือ

สำหรับท่านที่รักสุขภาพจะเลือกออกกำลังกาย ด้วยการวิ่งจ็อกกิ้งเบาๆ รับไอโซนสบายๆ บริเวณหาดฟ้าชั้น 18 และหลังจากสนุกสนาน และเหน็ดเหนื่อยกับการท่องเที่ยวบนเกาะ โอकिनาว่า กันมาแล้ว ลองนวดตัวด้วยบ่อ Hot Tubs เป็นบ่อระบบไฮโดรสปา ที่ใช้ระบบกระแสน้ำ ฉีดพ่นแรงสลับไปมา จะช่วยนวดกล้ามเนื้อที่เมื่อยล้า และยังปรับระบบหมุนเวียนของเลือดในร่างกาย ทำให้หายปวดเมื่อยสดชื่นกระปี้กระเป่า จะทำให้ท่านรู้ สึกสดชื่นสดใสรับวันใหม่ พร้อมทั้งจะร่วมสนุกสนานกับกิจกรรมต่างๆที่ทางเรือได้จัดเตรียมไว้ให้ท่าน

12:00 น.

รับประทานอาหารกลางวัน ณ. ห้องอาหารบนเรือ ตามอัธยาศัย

ออกสำรวจหาของฝากสำหรับคนรู้ใจ หรือตัวท่านเอง ของดีราคาถูก สินค้าระดับ luxury brands, High-end goods ที่ถูกคัดสรรมาจากทั่วทุกมุมโลก มาให้ท่านได้เลือกซื้อ ไม่ว่าจะเป็นเครื่องหนัง เครื่องประดับ เครื่องสำอาง เสื้อผ้า น้ำหอม นาฬิกาข้อมือ เหล้า บุหรี่ (สินค้าปลอดภาษี) สินค้าแบรนด์เนม ของที่ระลึก ณ. บริเวณชั้น 7

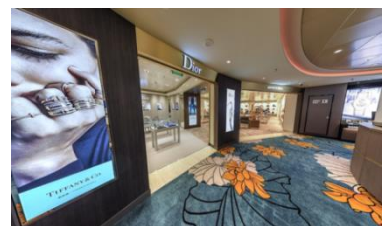



- 17:00 น. **รับประทานอาหารค่ำ ณ. ภัตตาคารสุดหรู บนเรือ ตามอัธยาศัย**
- 20:00 น. หลังอาหารค่ำ เชิญท่านสนุกไปกับการชมการแสดง แสงสีเสียงสุดอลังการ ที่จัดสรรให้ท่านชมแบบไม่ซ้ำกันในทุก คำคืน ณ. **Zodiac Theatre** ชั้น 7

หมายเหตุ : กรุณาวางกระเป๋าเดินทาง ที่ต้องการจะให้เจ้าหน้าที่ของเรือช่วยขนลงจากเรือ ไว้หน้าห้องพัก ก่อนเวลา **23:00** น. โดยท่านจะได้รับป้ายผูกกระเป๋าสี ต่างๆ ซึ่งเป็นตัวที่กำหนดลำดับเวลา ของคณะในการลงเรือ ช้อแนะนำ... ควรมีกระเป๋าใบเล็ก เพื่อใส่ของ ใช้ที่จำเป็น และกรุณานำติดตัวลงจากเรือด้วยตัวท่านเอง บัญชีค่าใช้จ่ายต่างๆบนเรือ ท่านสามารถจะตรวจเช็คได้ที่ แผนกต้อนรับ ชั้น 6 สำหรับท่านที่ต้องการ ชำระผ่านบัตรเครดิต ทางเรือจะทำการชำระค่าใช้จ่ายผ่านบัตรเครดิตของท่าน ที่ท่านได้ให้หมายเลขไว้ในวันที่ท่านเช็คอิน...โดยอัตโนมัติ



วันศุกร์ที่ 12 เมษายน 2562 เรือเวสต์ดริม - กวางโจว - กรุงเทพฯ

เช้า รับประทานอาหารเช้า ณ ห้องอาหารของเรือ

หลังจากนั้นเตรียมตัวอำลาเรือสำราญเวสต์ดริม ท่านสามารถชำระค่าใช้จ่ายต่างๆได้ที่เคาเตอร์ประชาสัมพันธ์ชั้น 7

- 08:30 น. เรือสำราญเวสต์ดริม จอดเทียบท่า ณ ท่าเรือนานาชาติ
- จากนั้น นำทุกท่าน อำลาเรือสำราญเวสต์ดริม ออกเดินทางสู่เมืองกวางเจาเป็นเมืองหลวงของมณฑลกวางตุ้ง ระหว่างทางแนะนำท่านช้อปปิ้ง **Shangjiu** ถนนคนเดินที่เป็นเอกลักษณ์สมัยใหม่ และสมัยเก่าอยู่ร่วมกัน ถนนคนเดินมีสินค้า เสื้อผ้า กระเป๋า เข็มขัด รองเท้า และ ของชำร่วย ของเก๋ไก๋ ทั้งหลาย ที่บาดจิตบาดใจชาช้อป

เที่ยง รับประทานอาหารกลางวัน ณ ภัตตาคารท้องถิ่น

- 14:00 น. นำคณะเดินทางเก็บภาพที่ระลึก ณ. จัตุรัสฮัวเฉิง (เมืองแห่งดอกไม้) เป็นศูนย์กลางเศรษฐกิจแห่งใหม่ของ เมืองกวางเจา มีพื้นที่ 560,000 ตร.ม. จัตุรัสนี้รวบรวมสิ่งก่อสร้างหลายรูปแบบอยู่ในที่เดียวกัน มีมากกว่า 39 ตึก อาทิ พิพิธภัณฑสถานกวางตุ้ง หอดนตรี หอทีวีที่สูงอันดับ 2 ของโลก หอหนังสือกวางเจา วังเยาวชน ซึ่งตอนนี้จัดเป็นสวนจัตุรัสที่ใหญ่ที่สุดของเมืองกวางเจา ให้ท่านได้อิสระเก็บภาพไว้เป็นที่ระลึกตามอัธยาศัย



- บ่าย นำคณะแวะช้อปปิ้ง ณ. **Beijing Lu เป่ย์จิงหลู่** หรือถนนคนเดินปักกิ่ง ถนนคนเดินที่โบราณที่สุดในโลกมีอายุนับพันปี สามารถให้ท่านพิสูจน์ เห็นด้วยตาตนเองโดยแบ่งเป็นช่วงเวลาย้อนหลังไปนับพันๆปี โดยรัฐบาลจีนทำกระจกครอบถนนโบราณในแต่ละสมัยให้สามารถชมได้อย่างสะดวก ทำให้นักท่องเที่ยวทั้งจีนและต่างประเทศตื่นตาตื่นใจและถ่ายรูปเป็นที่ระลึกกัน ถนนคนเดินเป่ย์จิงหลู่นอกจากมีถนนคนเดินโบราณได้กระจกแล้วยังเป็นถนนคนเดินปัจจุบันให้นักท่องเที่ยวเดินเล่น ถ่ายรูป มีร้านขายของริมถนนสองฝั่งยาวประมาณ 200-300 เมตร





- 16:30 น. นำคณะเดินทางสู่ สนามบินนานาชาติไปหยุด
- 18:00 น. ถึงสนามบินนานาชาติไปหยุด เช็คอินที่นั้งและโหลดสัมภาระ
- 18:30 น. รับประทานอาหาร ณ ภัตตาคาร**
- 20:25 น. ออกเดินทางสู่ กรุงเทพฯ โดยสายการบินไทย เที่ยวบินที่ TG 679
- 22:45 น. เดินทางถึง ท่าอากาศยานสุวรรณภูมิ กรุงเทพฯ โดยสวัสดิภาพ พร้อมความประทับใจ

คำแนะนำ สำหรับผู้เดินทางที่ไม่ได้อยู่จังหวัดเดียวกับสนามบินที่ทริปเดินทาง และ/หรือ จำเป็นต้องซื้อตั๋วเครื่องบิน หรือการเดินทางรูปแบบอื่นๆ มายังสนามบินที่ทริปเดินทาง ก่อนออกตัวเครื่องบิน ภายในประเทศ / ระหว่างประเทศ หรือซื้อตั๋วรถไฟ หรือซื้อตั๋วรถโดยสาร ฯลฯ หรือมีการจองห้องพัก ล่วงหน้าก่อนวันเดินทางจริง ควรสอบถามยอดจองทัวร์ และตารางเวลาการเดินทางของทัวร์ที่ท่านจอง ที่แน่นอนจากเจ้าหน้าที่เป็นลายลักษณ์อักษร เพื่อเป็นการป้องกัน มิให้เกิดข้อผิดพลาดขึ้นกับท่านในภายหลัง

ทั้งนี้ ทางบริษัทขอสงวนสิทธิ์ไม่รับผิดชอบค่าใช้จ่ายที่อาจเกิดขึ้น หากท่านได้มีการจองการเดินทางดังกล่าวมายังสนามบินที่ทริปเดินทาง โดยยังไม่ได้รับการยืนยันเป็นลายลักษณ์อักษรจากทางบริษัทฯ

อัตราค่าบริการ ต่อท่าน ห้องพักแบบมีระเบียง วันที่ 7-12 เม.ย. 62	ราคาท่านละ
ผู้ใหญ่พักห้องละ 2 ท่าน ราคาท่านละ	69,000.-
เด็กอายุ 2 – ไม่เกิน 12 ปี พักกับผู้ใหญ่ 2 ท่าน มีเตียงเสริม ราคาท่านละ	65,500 .-
พักห้องเดี่ยว เพิ่มท่านละ	17,000 .-
กรณีไม่ใช้ตัวเครื่องบินกรุ๊ป ลดราคาท่านละ	10,000.-

*****กิจกรรมและสถานที่ท่องเที่ยวอาจมีการเปลี่ยนแปลงตามความเหมาะสม*****

อัตราค่าบริการรวม

- ค่าตัวโดยสารเครื่องบิน สายการบินไทย ไป-กลับ กรุงเทพฯ – กวางโจว – กรุงเทพฯ (พร้อมโหลดสัมภาระได้ ห้องเครื่องน้ำหนักไม่เกิน 30 กิโลกรัม)
- ค่าบริการนำเที่ยว และค่าธรรมเนียมเข้าชมสถานที่ท่องเที่ยวต่างๆ (ไม่รวมทิปหัวหน้าทัวร์ท่าน)
- ค่าอาหารและเครื่องดื่มทุกมื้อ ตามที่ระบุในรายการ
- ประกันอุบัติเหตุ วงเงิน 1,000,000.-บาท(ค่ารักษาพยาบาลไม่เกิน 500,000.-บาท)*ตามเงื่อนไขกรมธรรม์
- ค่าภาษีสนามบินทุกแห่ง
- ค่าวีซ่าจีน (กรณีมีวีซ่าแล้ว ลด 1,200 บาท)

อัตรานี้ไม่รวม

- ค่าใช้จ่ายส่วนตัวอื่นๆ อาทิ ค่าซักรีด ค่าโทรศัพท์ทางไกล
- ค่าอาหารและเครื่องดื่มที่สั่งเพิ่มพิเศษ
- ค่าทำหนังสือเดินทาง





การชำระเงิน

1. กรุณาชำระค่ามัดจำทัวร์ **20,000** บาท/ท่าน ภายใน 1 วันทำการนับจากวันจองทัวร์ พร้อมส่งสำเนาหนังสือเดินทาง (ที่ไม่หมดอายุภายใน 6 เดือน นับจากวันเริ่มเดินทาง/หนังสือเดินทางเล่มใหม่สามารถเดินทางได้เลย) และหลักฐานโอนเงินมาได้ที่ Fax 0 2116 6423 หรือ LINE ID : @cruisedomain
2. ค่าทัวร์ส่วนที่เหลือชำระก่อนการเดินทางไม่น้อยกว่า 50 วันทำการ (ในช่วงปกติ) หรือชำระก่อนการเดินทางไม่น้อยกว่า 55 วันทำการ (ในช่วงเทศกาล หรือเมื่อสายการบินเร่งออกบัตรโดยสาร) หรือตามวันเรียกเก็บเงินที่ระบุ (การไม่ชำระเงินค่ามัดจำ หรือชำระไม่ครบ หรือเช็คธนาคารถูกระงับการจ่ายไม่ว่าด้วยสาเหตุใดใด ผู้จัดมีสิทธิยกเลิกการจัดหรือยกเลิกการเดินทาง)

หมายเหตุ : * ขอสงวนสิทธิ์ในการเปลี่ยนแปลงรายการโดยมีต้องแจ้งให้ทราบล่วงหน้า ** กรณีสายการบิน มีการปรับขึ้นอัตราค่าภาษีน้ำมันตามภาวะน้ำมันโลก บริษัทขอสงวนสิทธิ์ในการเรียกเก็บตามจริง**

กรณียกเลิกการเดินทาง

1. แจ้งยกเลิก เก็บค่ามัดจำ ท่านละ 20,000 บาทเนื่องจากราคาโปรโมชั่น
2. แจ้งยกเลิกภายใน 31-60 วันทำการก่อน วันเดินทาง เก็บค่าใช้จ่าย ท่านละ 50% ของค่าทัวร์
3. แจ้งยกเลิกน้อยกว่า 30 วันทำการก่อนวันเดินทางทางบริษัทฯขอสงวนสิทธิ์เก็บค่าใช้จ่ายทั้งหมด
4. กรณีเจ็บป่วย จนไม่สามารถเดินทางได้ ซึ่งจะต้องมีใบรับรองแพทย์จากโรงพยาบาลรับรอง บริษัทฯจะทำการเลื่อนการเดินทางของท่านไปยังคณะต่อไป แต่ทั้งนี้ท่านจะต้องเสียค่าใช้จ่ายที่ไม่สามารถเรียกคืนได้คือ ค่าธรรมเนียมในการมัดจำตัว
5. ทางบริษัทฯขอสงวนสิทธิ์ในการหักเก็บค่าใช้จ่ายจริงที่เกิดขึ้นแล้วกับท่านเป็นกรณีไป
6. กรณีผู้เดินทางไม่สามารถเข้า-ออกเมืองได้ เนื่องจากปลอมแปลงหรือการห้ามของเจ้าหน้าที่ ไม่ว่าจะเหตุผลใดๆตามทางบริษัทขอสงวนสิทธิ์ในการ ไม่คืนค่าทัวร์ทั้งหมด

บริษัทขอสงวนสิทธิ์ในการรับผิดชอบต่อการผิดดังกล่าว

1. ผู้โดยสารที่เดินทางล่าช้าไม่อาจเรียกร้องสิทธิใดๆได้
2. ถูกปฏิเสธมิให้ท่านออกนอกประเทศ และเข้าประเทศปลายทาง จากกองตรวจคนเข้าเมือง ไม่อาจเรียกร้องสิทธิใดๆได้
3. หากท่านไม่สามารถเดินทางได้ด้วยสาเหตุใดก็ตามไม่อาจเรียกร้องสิทธิใดๆได้
4. บริษัทในฐานะตัวแทนสายการบิน ยานพาหนะอื่นๆ ไม่สามารถรับผิดชอบต่อการบาดเจ็บ และสูญหายของทรัพย์สิน หรือค่าใช้จ่ายต่างๆ อันเกิดจากความล่าช้าของท่าน
5. การยกเลิกเที่ยวบิน อุบัติเหตุ ภัยธรรมชาติ การนัดหยุดงาน และ ปัญหาทางการเมือง
6. กรณีที่ลูกค้ำลิ้มของหรือทำของหล่นหายในระหว่างการเดินทาง ไม่ถือเป็นความรับผิดชอบของหัวหน้าทัวร์หรือของบริษัทฯหากแต่จะช่วยดำเนินการประสานงานให้อย่างสุดความสามารถ
7. สำหรับผู้ที่มีครรภ์ ต้องแจ้งล่วงหน้า พร้อมใบรับรองจากแพทย์ (ภาษาอังกฤษ)

