



# แพ็คเกจล่องเรือสำราญ Genting Dream Cruise Only 6 วัน 5 คืน

สิงคโปร์ - เกาะเรตัง (มาเลเซีย) - สีหนุวิลล์ (กัมพูชา) - แหลมฉบัง (ชลบุรี) - สิงคโปร์



DREAM CRUISES



DATE	PORT	ARR	DEP
28-Apr-19	SINGAPORE	-	5:00 PM
29-Apr-19	REDANG ISLAND, MALAYSIA	11:00 AM	8:00 PM
30-Apr-19	SIHANOUKVILLE, CAMBODIA	11:00 AM	7:00 PM
01-May-19	LAEM CHABANG, THAILAND	9:00 AM	8:00 PM
02-May-19	AT SEA	-	-
03-May-19	SINGAPORE	12:00 AM	-

**อัตรานี้ไม่รวม ตัวเครื่องบินไปกลับ - รถรับส่งสนามบิน-ท่าเรือ-สนามบิน**

กำหนดการเดินทาง วันที่ 28เม.ย.-3พ.ค. 62

ราคาเริ่มต้นที่ 16,400 บาท (ห้องพักไม่มีหน้าต่าง)

**วันที่ 1** **ต้อนรับสู่ ประเทศสิงคโปร์ (ท่าเรือ มาริน่า เบย์ ครูสเซนเตอร์)**

17.00 น. เรือล่องออกจากท่าเรือมาริน่า เบย์ ครูสเซนเตอร์ ประเทศสิงคโปร์ การเดินทางจากสนามบินข้างจี ไปที่ท่าเรือมาริน่า เบย์ ครูสเซนเตอร์ สามารถเดินทางด้วย Taxi, จากสนามบินใช้เวลาประมาณ 30 นาที ค่าใช้จ่ายประมาณ SGD20(500บาท) (ท่านควรมาถึงท่าเรือเพื่อเช็คอินเข้าเรือก่อนอย่างน้อย3 ชั่วโมง) ทุกท่านจะต้องเข้าร่วมการซ้อมระบบรักษาความปลอดภัยของท่าเรือตามกฎหมายของการล่องเรือสากล 1ชั่วโมง ก่อนเรือออกเดินทาง

หลังจากนั้นท่านสามารถ รับประทานอาหารเย็น ณ ห้องอาหารหลัก จากที่โชว์อยู่บนบัตร Cruise Card ของท่าน หรือเลือกรับประทานที่ห้องอาหาร บุฟเฟ่ นานาชาติ ได้ตามอัธยาศัย หลังจากนั้นชมการแสดงที่ห้องโชว์ หลัก(ท่านที่จะชมโชว์จะต้องทำการจองรอบโต๊ะที่Box Office ซึ่งตั้งอยู่โซน Lobbyชั้น 6) และ ดนตรีสดตามบาร์ต่างๆทั่วทั้งลำเรือ และพักผ่อนตามอัธยาศัย(หลังจากเรือล่องออกสู่น่านน้ำสากลแล้ว ร้านค้าปลอดภาษีจะเปิดให้บริการรวมทั้งในส่วนของคาสิโนอีกด้วย)









ท่านสามารถรับประทานอาหารอย่างอิสระได้ตามห้องอาหารที่เรือเตรียมไว้ให้ ดังนี้

* ห้องอาหาร <b>The Lido</b>	ห้องอาหารแบบBuffet ซึ่งตั้งอยู่ บนชั้น 16 ของเรือสำราญ
** ห้องอาหาร <b>Dream Dining</b> (Walk-in open seating)	ห้องอาหารแบบ A La Cart นานาชาติ ซึ่งตั้งอยู่ที่ชั้น 7 และ ชั้น 8 ของเรือ



Genting Dream เรือสำราญในตระกูลของ Dream Cruise สร้างขึ้นและนำลงทะเลลงในปี 2016 มีความใหญ่โตถึง 150,659 ตัน มีความสูงถึง 19 ชั้นและจุผู้โดยสารทั้งหมด 3,352 คนและลูกเรืออีก 2,016 คน มีจำนวนห้องพักทั้งหมด 1,674 ห้องและ ห้องพักแบบสวีท 142 ห้อง เพื่อให้ตอบสนองความต้องการของ ลูกค้าในทุกระดับนอกจากความใหญ่และความจุแบบอลังการแล้วยังมาพร้อมกับ ความบันเทิงและร้านอาหารมากมายให้คุณได้ลิ้มลองแบบนับไม่ถ้วนเลยทีเดียว

กิจกรรมบนเรือ

 <b>Ropes Course &amp; Zipline</b> Feel the thrill of gliding above the ocean on a 35-metre zipline.	 <b>Rock Climbing Wall</b> Challenge yourself on our mountainous rock climbing wall.	 <b>Waterslide Park</b> Get drenched in fun on one of our six different waterslides.	 <b>Bar 360</b> Catch live music and aerial acrobatic performances with a glass of champagne.	 <b>The Palace</b> Indulge in European-style butler service and exclusive facilities.
 <b>Dream Dining Room</b> Savour a wide variety of Asian and international cuisine.	 <b>Johnnie Walker House™</b> Immerse yourself in the intricate world of premium Scotch whisky.	 <b>Bistro By Mark Best</b> Relish contemporary Western cuisine from the internationally-acclaimed Australian chef.	 <b>Crystal Life™ Spa</b> Rejuvenate mind, body and soul with our holistic Western and Asian spa experience.	 <b>Zodiac Theatre</b> Enjoy live production shows from the acclaimed award-winning entertainment team.

วันที่ 2 เกาะเรดิง ประเทศ มาเลเซีย

เช้า ท่านสามารถรับประทานอาหารอย่างอิสระได้ตามห้องอาหารที่เรือเตรียมไว้ให้ ดังนี้

* ห้องอาหาร <b>The Lido</b>	ห้องอาหารแบบBuffet ซึ่งตั้งอยู่ บนชั้น 16 ของเรือสำราญ
** ห้องอาหาร <b>Dream Dining</b> (Walk-in open seating)	ห้องอาหารแบบ A La Cart นานาชาติ ซึ่งตั้งอยู่ที่ชั้น 7 และ ชั้น 8 ของเรือ

11.00 น. เรือจอดเทียบท่าที่เกาะเรดิง ประเทศมาเลเซีย สำหรับท่านที่ทำการจองทัวร์บนฝั่งกับทางเรือ พนักงานจะแจ้งเวลาจากเรือและสถานที่นัดพบบนเรือ ส่วนท่านที่สะดวกเดินทางท่องเที่ยวเองสามารถลงจากเรือหลังเวลาเรือจอด 1 ชั่วโมง ณ บริเวณท่าเรือ เกาะเรดิง แท็กซี่ จากท่าเรือเข้าไปในตัวเมืองอีกด้วย ท่านใดที่ไม่ลงจากเรือสามารถสนุกกับกิจกรรมต่างๆที่ทางเรือเตรียมไว้ให้ตลอดทั้งวัน โดยสามารถดูได้จาก Dream Daily ตารางกิจกรรมที่ท่านจะได้รับในแต่ละวันที่ห้องพักของท่าน







20.00 น.

เรือล่องออกจากท่าเรือที่ เกาะเรดิง ประเทศมาเลเซีย



**วันที่ 3**      **ท่าเรือ สีหนุวิลล์ ประเทศกัมพูชา**

**เช้า**              ท่านสามารถรับประทานอาหารอย่างอิสระได้ตามห้องอาหารที่เรือเตรียมไว้ให้ ดังนี้

* ห้องอาหาร <b>The Lido</b>	ห้องอาหารแบบBuffet ซึ่งตั้งอยู่ บนชั้น 16 ของเรือสำราญ
** ห้องอาหาร <b>Dream Dining</b> (Walk-in open seating)	ห้องอาหารแบบ <b>A La Cart</b> นานาชาติ ซึ่งตั้งอยู่ที่ชั้น 7 และ ชั้น 8 ของเรือ

11.00 น.

เรือจอดเทียบท่าที่สีหนุวิลล์ ประเทศกัมพูชา สำหรับท่านที่ทำการจองทัวร์บนฝั่งกับทางเรือ พนักงานจะแจ้งเวลาจากเรือและสถานที่นัดพบบนเรือ ส่วนท่านที่สะดวกเดินทางท่องเที่ยวเองสามารถลงจากเรือหลังเวลาเรือจอด 1 ชั่วโมง ณ บริเวณท่าเรือ สีหนุวิลล์ แท็กซี่ จากท่าเรือเข้าไปในตัวเมืองอีกด้วย ท่านใดที่ไม่ลงจากเรือสามารถสนุกกับกิจกรรมต่างๆที่ทางเรือเตรียมไว้ให้ตลอดทั้งวันโดย สามารถดูได้จาก Dream Daily ตารางกิจกรรมที่ท่านจะได้รับในแต่ละวันที่ห้องพักของ ท่าน

19.00 น.

เรือล่องออกจากท่าเรือที่ สีหนุวิลล์ ประเทศกัมพูชา



**วันที่ 4**      **ท่าเรือ แหลมฉบัง จังหวัดชลบุรี ประเทศไทย**

**เช้า**              ท่านสามารถรับประทานอาหารอย่างอิสระได้ตามห้องอาหารที่เรือเตรียมไว้ให้ ดังนี้





* ห้องอาหาร <b>The Lido</b>	ห้องอาหารแบบBuffet ซึ่งตั้งอยู่ บนชั้น 16 ของเรือสำราญ
** ห้องอาหาร <b>Dream Dining</b> (Walk-in open seating)	ห้องอาหารแบบ <b>A La Cart</b> นานาชาติ ซึ่งตั้งอยู่ที่ชั้น 7 และ ชั้น 8 ของเรือ

09.00 น. เรือจอดเทียบท่าที่ ท่าเรือแหลมฉบัง จังหวัดชลบุรี สำหรับท่านที่ทำการจองทัวร์บนฝั่งกับทางเรือ พนักงานจะแจ้งเวลาจากเรือและสถานที่นัดพบบนเรือ ส่วนท่านที่สะดวกเดินทางท่องเที่ยวเองสามารถลงจากเรือหลังเวลาเรือจอด 1 ชั่วโมง ณ บริเวณท่าเรือ สีหะวิมล แท็กซี่ จากท่าเรือเข้าไปในตัวเมืองอีกด้วย ท่านใดที่ไม่ลงจากเรือสามารถสนุกกับกิจกรรมต่างๆที่ทางเรือเตรียมไว้ให้ตลอดทั้งวันโดย สามารถดูได้จาก Dream Daily ตารางกิจกรรมที่ท่านจะได้รับในแต่ละวันที่ห้องพักของท่าน

20.00 น. เรือล่องออกจากท่าเรือที่ ท่าเรือแหลมฉบัง จังหวัดชลบุรี



**วันที่ 5 ล่องน่านน้ำสากล**

เช้า, กลางวัน ท่านสามารถรับประทานอาหารอย่างอิสระได้ตามห้องอาหารที่เรือเตรียมไว้ให้ ดังนี้

* ห้องอาหาร <b>The Lido</b>	ห้องอาหารแบบBuffet ซึ่งตั้งอยู่ บนชั้น 16 ของเรือสำราญ
** ห้องอาหาร <b>Dream Dining</b> (Walk-in open seating)	ห้องอาหารแบบ <b>A La Cart</b> นานาชาติ ซึ่งตั้งอยู่ที่ชั้น 7 และ ชั้น 8 ของเรือ

เย็น รับประทานอาหารเย็นตามห้องอาหารที่ทางเรือจัดให้ หลังจากนั้น ท่านสามารถรับชมการแสดงที่ห้องโถงโชว์หลัก (กรุณาสำรองที่นั่งล่วงหน้า) หรือดนตรีสดตาม บาร์ต่างๆทั่วทั้งลำเรือ หลังจากนั้นพักผ่อนตามอัธยาศัย

**\*\* เรือจะมีใบแจ้ง สถานที่และเวลาที่ห้องพักของท่านเพื่อให้ท่านรับหนังสือเดินทางคืน \*\***



ช่วงค่ำ เรือจะมีแพ็คเกจและกำหนดการลงจากเรือให้ท่านในห้องพักของท่าน ให้ท่านนำ กระเป๋าเดินทางของท่านวางไว้หน้าห้องเพื่อให้พนักงานนำลงไปทำเรือในวันรุ่งขึ้น (สิ่งของที่ท่านจำเป็นต้องใช้ระหว่างวันให้ท่านแยกใส่ในกระเป๋าถือ )

**\*\* ถ้าท่านใดมี ความประสงค์จะถือกระเป๋าเดินทางลงด้วยตนเองไม่จำเป็นต้องวางไว้ที่หน้าห้องพัก**





วันที่ 6 เดินทางถึงประเทศสิงคโปร์

เช้า ท่านสามารถรับประทานอาหารอย่างอิสระได้ตามห้องอาหารที่เรือเตรียมไว้ให้ ดังนี้

* ห้องอาหาร <b>The Lido</b>	ห้องอาหารแบบBuffet ซึ่งตั้งอยู่ บนชั้น 16 ของเรือสำราญ
** ห้องอาหาร <b>Dream Dining</b> (Walk-in open seating)	ห้องอาหารแบบ A La Cart นานาชาติ ซึ่งตั้งอยู่ที่ชั้น 7 และ ชั้น 8 ของเรือ

12.00 น. เรือเทียบท่า ณ ท่าเรือมารีน่าเบย์ ครุสเซนเตอร์ประเทศสิงคโปร์ หลังจากทุกท่านลงจากเรือจะผ่าน พิธีการตรวจคนเข้าเมืองและรับกระเป๋าเดินทางของท่านด้านล่าง หลังจากนั้น เดินทางกลับโดยสวัสดิภาพ

**\*\*กรุณาตรวจสอบสัมภาระของท่านก่อนออกจากท่าเรือ\*\***

อัตราค่าบริการ ต่อท่าน แบบพัก 2 ท่านต่อห้อง งดแถมกระเป๋า วันที่ 28เม.ย.-3พ.ค. 62	ท่านที่ 1-2
ห้องพักแบบไม่มีหน้าต่าง	ท่านละ 16,400 บาท
ห้องพักแบบมีหน้าต่าง	ท่านละ 17,450 บาท
ห้องพักแบบมีระเบียง	ท่านละ 20,800 บาท
ห้องพักมีระเบียง Deluxe	ท่านละ 23,850 บาท
ห้องพักแบบ Palace Suite	ท่านละ 42,900 บาท
ห้องพักแบบ Palace Deluxe Suite	ท่านละ 52,450 บาท
ห้องพักแบบ Palace Penthouse	ท่านละ 74,950 บาท
ห้องพักแบบ Palace Villa	ท่านละ 131,200 บาท

อัตรานี้เป็นราคาเริ่มต้น อาจเปลี่ยนแปลงได้เนื่องจากการปรับของอัตราแลกเปลี่ยนเงินต่างประเทศ, การเรียกเก็บเซอร์ชาร์จจากทางเรือฯ

เราสามารถจองตัวเครื่องบินและที่พักเพิ่มเติมให้ท่าน **รับประกันราคาถูก** กรุณาติดต่อเจ้าหน้าที่

ประเภทห้องพัก

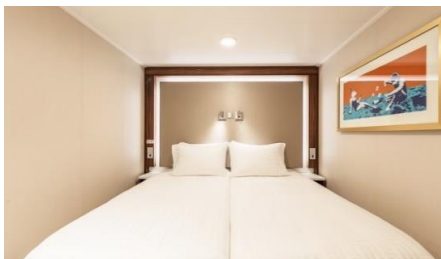

INSIDE



OCEAN VIEW



BALCONY







## เงื่อนไขการชำระเงิน

- โปรดชำระค่าทัวร์ยอดเต็มจำนวน หลังจากที่ได้รับการยืนยันที่นั่งว่างทันที จากเจ้าหน้าที่แล้ว ภายใน 1-2 วันทำการนับจากวันจองทัวร์ พร้อมส่งสำเนาหนังสือเดินทาง (ที่ไม่หมดอายุภายใน 6 เดือน นับจากวันเริ่มเดินทาง/หนังสือเดินทางเล่มใหม่สามารถเดินทางได้เลย) และหลักฐานโอนเงินมาได้ที่ Fax 0 2116 6423 หรือ LINE ID : @cruisedomain (การไม่ชำระเงินค่ามัดจำ หรือชำระไม่ครบ หรือเช็คธนาคารถูกระงับการจ่ายไม่ว่าด้วยสาเหตุใดใด ผู้จัดมีสิทธิยกเลิกการจัด หรือยกเลิกการเดินทาง)

- ยกเลิกหลังการยืนยัน และชำระเงินแล้ว เก็บค่าใช้จ่ายเต็ม 100% ไม่ว่าจะกรณีใดๆก็ตาม

- ขอสงวนสิทธิ์ในการเปลี่ยนแปลงราคา ทั้งนี้ขึ้นอยู่กับระยะเวลาในการจอง และจำนวนห้องว่างบนเรือ

### หมายเหตุ

1. สำหรับผู้สมัคร กรณียายุครรภ์เกิน 24 สัปดาห์ ไม่อนุญาตให้ขึ้นเรือ
2. สำหรับเด็กอายุต่ำกว่า 6 เดือน ไม่อนุญาตให้ขึ้นเรือ
2. ลูกค้าต้องเตรียมพาสปอร์ตมา ณ วันเดินทางทุกครั้ง และต้องมีอายุมากกว่า 180 วัน นับจากวันเดินทางกลับ
3. บริษัทฯ สงวนสิทธิ์ที่จะไม่รับผิดชอบต่อค่าชดเชยความเสียหาย ไม่ว่าจะกรณีที่เกิดตรวจคนเข้าเมืองของไทยไม่อนุญาตให้เดินทางออกหรือตรวจคนเข้าเมืองของแต่ละประเทศไม่อนุญาตให้เข้าเมือง
4. บริษัทฯ สงวนสิทธิ์ในการที่จะไม่รับผิดชอบต่อค่าชดเชยความเสียหาย อันเกิดจากเหตุสุดวิสัยที่ทาง บริษัทฯ ไม่สามารถควบคุมได้ เช่น การนัดหยุดงาน, จลาจล, การล่าช้าหรือยกเลิกของเที่ยวบิน, การเปลี่ยนแปลงโปรแกรมการท่องเที่ยวให้เหมาะสมตามสภาพอากาศและฤดูกาล หรือเกิดเหตุสุดวิสัยในการเดินทาง
5. บริษัทฯ สงวนสิทธิ์ในการเปลี่ยนแปลงโปรแกรมรายการท่องเที่ยว โดยไม่ต้องแจ้งให้ทราบล่วงหน้า
6. บริษัทฯ สงวนสิทธิ์ในการเปลี่ยนแปลงอัตราค่าบริการ โดยไม่ต้องแจ้งให้ทราบล่วงหน้า
7. ในโปรแกรมเวลาที่ใช้ในการเทียบท่าเป็นเวลาไทย อาจมีการเปลี่ยนแปลงจะแจ้งให้ลูกค้าทราบก่อนเดินทางอีกครั้ง

### อัตราค่าบริการนี้รวม

1. ห้องพักบนเรือสำราญ 5 คืน (ตามแบบห้องพักที่ท่านได้ทำการชำระเงิน)
2. อาหารบนเรือสำราญ (ยกเว้นห้องอาหารพิเศษ), กิจกรรมและความบันเทิงบนเรือสำราญ
3. ค่าภาษีท่าเรือ

### อัตราค่าบริการนี้ไม่รวม

1. ค่าทิปส์ SGD 21 ต่อคนต่อคืน สำหรับห้อง Inside, Oceanview, Balcony และ SGD 26 ต่อคนต่อคืน สำหรับห้อง Suite หรือสูงขึ้นไป
2. ค่าทัวร์เสริมบนฝั่งตามเมืองต่างๆ ที่เรือจอด (Shore Excursion)
3. อาหารพิเศษที่ท่านสั่งเพิ่มเติมกับทางเรือ
4. ค่าแพคเกจเครื่องดื่มบนเรือสำราญ / ค่า WIFI
5. ค่าทำหนังสือเดินทาง, ค่าวีซ่าสำหรับชาวต่างชาติ
6. ค่าใช้จ่ายส่วนตัวอื่นๆ เช่น ค่าซักรีด ค่าโทรศัพท์ ค่าเครื่องดื่ม ฯลฯ
7. ค่าตัวเครื่องบิน กรุงเทพฯ-สิงคโปร์-กรุงเทพฯ (หากต้องการซื้อตัวเครื่องบิน กรุณาสอบถามเจ้าหน้าที่เพื่อเสนอราคาอีกครั้ง)
8. ค่ารถรับส่งจาก สนามบินสิงคโปร์-ท่าเรือ-สนามบินสิงคโปร์ (หากต้องการซื้อรถรับส่ง กรุณาสอบถามเจ้าหน้าที่เพื่อเสนอราคาอีก





ครั้ง)

9. ค่าภาษีมูลค่าเพิ่ม 7% และภาษีหัก ณ ที่จ่าย 3%

**เงื่อนไขการใช้บริการ**

1. การเดินทางในแพ็คเกจล่องเรือสำราญ เป็นการเดินทางเอง ไม่มีหัวหน้าทัวร์ และรถรับส่งนำเที่ยว
  2. ในกรณีที่ลูกค้าต้องออกตัวโดยสารภายในประเทศหรือต่างประเทศ กรุณาติดต่อเจ้าหน้าที่ของบริษัทฯ เพื่อเช็คว่ากรุ๊ปมีการคอนเฟิร์มเดินทางก่อนทุกครั้ง มิฉะนั้นทางบริษัทจะไม่รับผิดชอบใดๆ ทั้งสิ้น
  3. การชำระค่าบริการ
    - 3.1 กรุณาชำระเต็มจำนวนเนื่องจาก ราคาโปรโมชั่นมีห้องพักในจำนวนจำกัด
    4. การยกเลิกและคืนค่าทัวร์หลังจากมีการชำระเงิน
      - 4.1 แจ้งยกเลิกก่อนเดินทาง ทางบริษัทฯ ขอสงวนสิทธิ์ เก็บค่าใช้จ่ายทั้งหมด เนื่องจากเกิดความเสียหายต่อทางบริษัทและผู้เดินทางอื่นที่เดินทางในคณะเดียวกัน บริษัทต้องนำไปชำระค่าเสียหายต่างๆ ที่เกิดจากการยกเลิกของท่าน
      - 4.2 กรณีเจ็บป่วย จนไม่สามารถเดินทางได้ ซึ่งจะต้องมีใบรับรองแพทย์จากโรงพยาบาลรับรอง บริษัทฯ จะพิจารณาเลื่อนการเดินทางของท่านไปยังคณะต่อไป แต่ทั้งนี้ท่านจะต้องเสียค่าใช้จ่ายที่ไม่สามารถเรียกคืนได้ เช่น ค่าตัวเครื่องบิน ค่าห้อง ค่าธรรมเนียมวีซ่าตามสถานทูตฯ เรียกเก็บ และค่าใช้จ่ายอื่นๆที่เกิดขึ้นตามจริง ในกรณีที่ไม่สามารถเดินทางได้
      - 4.3 กรณีที่กองตรวจคนเข้าเมืองทั้งกรุงเทพฯ และในต่างประเทศ ปฏิเสธมิให้เดินทางออก หรือ เข้าประเทศที่ระบุไว้ในรายการเดินทาง บริษัทฯ ขอสงวนสิทธิ์ที่จะไม่คืนค่าทัวร์ไม่ว่ากรณีใดๆ ทั้งสิ้น
- สำคัญ!! บริษัท ทำธุรกิจเพื่อการท่องเที่ยวเท่านั้น ไม่สนับสนุนให้ลูกค้าเดินทางเข้าประเทศท่องเที่ยวโดยผิดกฎหมายและในขั้นตอนการผ่านการตรวจคนเข้าเมือง ขึ้นอยู่กับการพิจารณาของเจ้าหน้าที่เท่านั้น ลูกค้าทุกท่านต้องผ่านการตรวจคนเข้าเมืองด้วยตัวของท่านเอง ทางหัวหน้าทัวร์และมัคคุเทศก์ไม่สามารถให้ความช่วยเหลือใดๆ ได้ทั้งสิ้น
- 4.4 เมื่อท่านออกเดินทางไปกับคณะแล้ว ถ้าท่านงดการใช้บริการรายการใดรายการหนึ่ง หรือไม่เดินทาง พร้อมคณะถือว่าท่านสละสิทธิ์ ไม่อาจเรียกร้องค่าบริการและเงินคืน ไม่ว่ากรณีใดๆ ทั้งสิ้น

เพื่อประโยชน์ของผู้เดินทาง โปรดศึกษาเงื่อนไขการจองทัวร์ และการยกเลิกทัวร์ ที่ระบุในรายการทั้งหมด หลังจากท่านทำการจองทัวร์แล้ว ทางบริษัทฯจะถือว่าท่านเข้าใจ และพร้อมปฏิบัติตามเงื่อนไขดังกล่าว

## ใบเตรียมตัวการเดินทาง ล่องเรือสำราญ Genting Dream

<b>หนังสือเดินทางและวีซ่า</b>	<ul style="list-style-type: none"> <li>● ตรวจสอบให้แน่ใจหนังสือเดินทางต้องมีอายุเหลืออย่างน้อย 180 วันก่อนการเดินทาง</li> <li>● ประเทศที่คุณจะเดินทางอาจต้องทำวีซ่าเพื่อเข้า-ออกประเทศ โปรดติดต่อตัวแทนวางแผนการท่องเที่ยวของคุณก่อนเดินทางทุกครั้ง</li> </ul>
<b>บัตรเครดิต</b>	การใช้จ่ายบนเรือสำราญส่วนใหญ่ใช้จ่ายเป็นเงินสด SGD ซึ่งสามารถทำรายการผ่านบัตรเครดิตที่ตกลงทะเบียนเชื่อมกับบัตร Cruise card ก่อนเดินทางได้





เงินสด	ราชอาณาจักรไทยอนุญาตให้ท่านนำเงินสดติดตัวออกนอกประเทศไทยท่านละ 50,000 บาท หากมีความจำเป็นที่จะใช้จ่ายมากกว่านี้ต้องแจ้งและสำแดงกับเจ้าหน้าที่ตรวจคนเข้าเมืองทั้งขาเข้าและขาออก โดยการใช้จ่ายบนเรือต้องนำเงินสดขั้นต่ำ 150 USD (รายละเอียดอาจมีการเปลี่ยนแปลงตามเส้นทางและแบรนด์เรือสำราญ) โดยวันก่อนเรือจะเทียบท่าวันสุดท้าย ต้องตรวจสอบและทำรายการทั้งหมดให้เสร็จสิ้น
ประกันภัย	แนะนำให้ซื้อประกันการเดินทาง
อุณหภูมิ	สามารถตรวจสอบได้จาก <a href="https://www.accuweather.com/">https://www.accuweather.com/</a> ก่อนการเดินทาง
เวลาท้องถิ่น	เวลาบนเรือสำราญจะใช้เวลาท้องถิ่นจากท่าเรือเมืองแรกที่เดินทาง ทั้งนี้อาจมีการเปลี่ยนแปลงในแต่ละวัน ตามเขตน่านน้ำแต่ละประเทศ ซึ่งสามารถตรวจสอบได้จากหนังสือพิมพ์ประจำวันบนเรือ หรือประกาศจากทางเรือ
สกุลเงิน	บนเรือสำราญ ส่วนใหญ่ใช้สกุลเงิน SGD อัตราเทียบ 24.40 บาท ต่อ 1 SGD *ตรวจสอบ ณ เมื่อวันที่ วันที่ 15 มิ.ย. 61 : อ้างอิงจาก Bangkok Bank Selling Rate หากท่านใช้บัตรเครดิตในการชำระค่าสินค้า อัตราแลกเปลี่ยนของเรือจะสูงกว่าของธนาคารปกติ
กระแสไฟฟ้า	มีทั้งกระแสไฟฟ้าแบบ 110 และ 220 โวลต์ ทั้งแบบ 2 ขาแบน, สามขา, 2 ขากลม ดังรูป (แนะนำให้เตรียมหัวแปลง หรือ Universal Adaptor ไปด้วย)
ภาษา	บนเรือสำราญใช้ภาษาอังกฤษเป็นภาษาสากล
น้ำดื่ม	บนเรือมีน้ำดื่มให้ในห้องพักรี 2 ขวดต่อวัน
อาหาร	ทุกท่านสามารถรับประทานอาหารได้ที่ห้องอาหารบุฟเฟานานาชาติ รายการอาหารและเวลาเป็นไปตามที่เรือกำหนด โดยจะมีอาหารทั้งมือเช้า กลางวัน เย็น ค่าจนถึงดึกให้บริการ สับเปลี่ยนกันตามมืออาหารตลอดทั้งวัน หรือมืออาหารเย็นท่านอาจเลือกรับประทานอาหารมือเย็นได้ที่ห้องอาหารหลักที่จะมีระบุไว้ใน cruise card ของทุกท่าน โดยจะ Open seating โดยจะสัมพันธ์กับการชมการแสดง ณ ห้องโรงละครหลัก ท่านที่ท่านอาหารรอบแรกจะได้ชมการแสดงรอบแรก และท่านอาหารรอบสองชมการแสดงรอบหลัง  ** ค่าใช้จ่ายเพิ่มเติมในส่วนของห้องอาหารพิเศษลูกค้าต้องทำการจองเพิ่มเติมบนเรือสำราญ ค่าใช้จ่ายเป็นไปตามมืออาหารและราคาที่เรือกำหนด







<p><b>สิ่งที่ต้องเตรียม</b></p>	<ul style="list-style-type: none"> <li><input type="checkbox"/> ทุกท่านต้องเตรียมหนังสือเดินทางที่มีอายุมากกว่า 6 เดือน</li> <li><input type="checkbox"/> เตรียมสำเนาหนังสือเดินทาง 2 ชุด เนื่องจากวันแรกที่ทำกรเช็คอินหนังสือเดินทางตัวจริงของท่านจะถูกเรียกเก็บ สำรองกรณีฉุกเฉิน</li> <li><input type="checkbox"/> ตั๋วล่องเรือ</li> <li><input type="checkbox"/> ป้ายติดกระเป๋าสัมภาระ Luggage Tag</li> <li><input type="checkbox"/> แบบฟอร์มการลงเรือ</li> <li><input type="checkbox"/> เงินสด/ บัตรเครดิต</li> <li><input type="checkbox"/> กรมธรรม์ประกันการเดินทาง ประกันอุบัติเหตุ</li> <li><input type="checkbox"/> ของมีค่า / อุปกรณ์ที่จำเป็น</li> <li><input type="checkbox"/> ยารักษาโรค ยาประจำตัว</li> <li><input type="checkbox"/> ทิปบนเรือ หากไม่ได้รวมในค่าแพ็คเกจแรกจ่าย</li> </ul>
<p><b>สิ่งที่ควรเตรียม</b></p>	<ul style="list-style-type: none"> <li><input type="checkbox"/> แว่นตา, แว่นกันแดด, ร่ม, หมวก, ครีมกันแดด และเสื้อคลุมกันหนาว เนื่องจากบนเรืออาจมีลมแรง</li> <li><input type="checkbox"/> ยาประจำตัว ที่มีรายละเอียดกำกับ</li> <li><input type="checkbox"/> อุปกรณ์อาบน้ำ ของใช้ส่วนตัว</li> <li><input type="checkbox"/> Universal adaptor อะแดปเตอร์แปลงไฟ, สายชาร์ตโทรศัพท์</li> <li><input type="checkbox"/> อุปกรณ์อิเล็กทรอนิกส์ เช่น กล้องถ่ายรูป และ memory card, ที่ชาร์จแบตเตอรี่สำรอง</li> <li><input type="checkbox"/> รองเท้ากีฬา รองเท้าสุภาพ รองเท้าใส่สบาย</li> <li><input type="checkbox"/> หนังสืออ่านเล่นระหว่างพักผ่อน, เครื่องเล่นเพลงพกพาส่วนตัว</li> <li><input type="checkbox"/> ชุดว่ายน้ำ</li> </ul>
<p><b>สิ่งที่ไม่อนุญาตให้นำขึ้นและลงเรือ</b></p>	<ul style="list-style-type: none"> <li>● ใช้มาตรการตามหลักเดียวกันกับเครื่องบิน</li> <li>● ของเหลว เจล สเปรย์ ความจุไม่เกิน 100 มิลลิลิตร</li> <li>● ตัวสำรองไฟ Power Bank ห้ามโหลดลงกระเป๋าใหญ่ ถือใส่กระเป๋าพกพาเท่านั้น</li> <li>● เครื่องดื่มทุกชนิดทั้งที่มี และไม่มีแอลกอฮอล์</li> <li>● ของสด เช่น ผลไม้(โดยเฉพาะทุเรียน และเงาะ) เนื้อสัตว์</li> <li>● อาวุธ ของมีคม สารเสพติด และสิ่งผิดกฎหมายทุกชนิด</li> </ul>





<p><b>เครื่องแต่งกาย</b></p>	<ul style="list-style-type: none"> <li>● การแต่งกายทั้งชายหญิงสามารถแต่งตัวได้ตามสบายในช่วงกลางวันและที่ทำเรือเพื่อร่วมโปรแกรมทริปกับทางเรือที่ได้ทำการการจองไว้</li> <li>● หากท่านจะเข้ารับประทานอาหารค่ำที่ห้องอาหารหลัก ตามธรรมเนียมเรือถือเป็นการเชิญทานอาหารเหมือนไปรับประทานอาหารในภัตตาคาร ทางเรือจึงขอความร่วมมือท่านแต่งกายแบบ smart casual หรือกึ่งทางการได้</li> <li>● หากเป็นเส้นทางที่ล่องเรือมากกว่า 5 คืน จะมีวันกับตันไนท์หรือกอลาไนท์ เชิญทุกท่านให้เข้าร่วมงานแนะนำให้ผู้หยิงสวมชุดราตรี ผู้ชายใส่สูทและเน็คไท</li> </ul>
------------------------------	---

### ขั้นตอนการขึ้น-ลง เรือสำราญ

1. เดินทางถึงอาคารผู้โดยสารท่าเรือแรก นำพาสปอร์ต เช็คอินได้ที่ เคาน์เตอร์เช็คอิน ท่านจะได้รับ Cruise Card ที่จะใช้แทนกุญแจห้องพัก ใช้เป็นเครดิตการ์ด แทนการขึ้นและลงเรือในท่าเรือถัดๆไป



หากกรณีการ์ดสูญหายกรุณา  
ติดต่อแจ้งทาง Reception



### ตัวอย่างการ์ดห้องพัก

2. นำสัมภาระ(กระเป๋าเดินทาง) ผ่านพิธีการเอ็กซเรย์ เช่นเดียวกับการเดินทางที่สนามบิน โดยติดป้าย Luggage Tag เพื่อให้เจ้าหน้าที่ทางเรือลำเลียงให้ไปถึงห้องส่วนตัวของท่าน หรือท่านที่สะดวกจะถือกระเป๋าขึ้นไปเองก็สามารถทำได้ (อาจต้องใช้เวลาในการรอคอยในการลำเลียงสัมภาระสู่ห้องพักของท่าน)
3. นำพาสปอร์ต สำเนาพาสปอร์ต และใบ ตม. ผ่านพิธีการตรวจคนเข้าเมือง เช่นเดียวกับการเดินทางออก โดยสารเครื่องบิน (กรณีถือพาสปอร์ตไทย ไม่ต้องมีใบ ตม.ไทย)
4. เมื่อถึงประตูเรือ เจ้าหน้าที่เรือจะเก็บพาสปอร์ตของท่านไว้ และจะคืนในวันเดินทางกลับ พร้อมนำการ์ดห้องพักท่านรูดกับเครื่องบันทึก เพื่อยืนยันว่าท่านได้เป็นผู้ร่วมเดินทางในทริปนี้ ของเรือสำราญ
5. สามารถไปที่ห้องพักของท่านได้ทันที หรือจะให้บริการห้องอาหารบุฟเฟในทันทีที่ขึ้นเรือสำราญ กรุณาศึกษาจุดซ่อมอพยพหนีภัยฉุกเฉินที่อยู่ด้านหลังประตูห้องพักของท่าน
6. ก่อนเรือจะออกเดินทางตามตารางเรือที่ระบุไว้ จะมีการซ้อมอพยพหนีภัย หรือ Muster Drill จะมีสัญญาณดังขึ้น ให้ไปตามจุดที่ระบุไว้ใน Cruise Card โดยเจ้าหน้าที่จะแจ้งให้หยิบเสื้อชูชีพที่มีพอดักกับผู้พักในห้องพักไว้ด้วยหรือไม่แล้วแต่กรณีไป





ขั้นตอนเคลียร์ค่าใช้จ่าย และรับพาสปอร์ตคืน

1. คืนสุดท้ายของการเดินทาง นำการ์ดห้องพักของท่าน แจ้งชำระค่าใช้จ่าย ที่ Reception เจ้าหน้าที่จะแจ้งยอดค่าใช้จ่ายที่ใช้ไปทั้งหมด ท่านสามารถชำระเป็นเงินสด หรือบัตรเครดิต

**\*\*กรณีชำระบัตรเครดิต อัตราแลกเปลี่ยน ตามเงื่อนไขที่เรือกำหนด\*\***

2. ก่อนวันสุดท้ายที่เรือสำราญจะเทียบท่า จะแจ้งรับพาสปอร์ตได้ที่ Reception หรือทางเรือจะมีแจ้งจุดและเวลาที่รับหนังสือเดินทางคืนแก่ทุกท่าน

กรณีลูกค้าต้องการใช้บริการ Wifi บนเรือ รายละเอียดค่าใช้จ่ายดังนี้

เมื่อเรือเริ่มล่องออกจากท่าเรือ สัญญาณโทรศัพท์ และ Internet ของท่านจะไม่สามารถใช้งานได้ ทางเรือจะมี WIFI แบบ Satellite ให้บริการ อัตราค่าบริการ 1 user / 1 เครื่อง ไม่สามารถแชร์สัญญาณกับเครื่องอื่นได้ (ทั้งนี้ขึ้นอยู่กับ Package ที่ลูกค้าเลือกซื้อ)

สงวนสิทธิ์อัตราค่าบริการอาจมีการเปลี่ยนแปลง กรุณาเช็คราคาที่แน่นอนอีกครั้งกับเจ้าหน้าที่บนเรือ (สัญญาณบางพื้นที่อาจไม่เสถียร ส่วนใหญ่บริเวณห้องอาหาร ลานกิจกรรม จะมีสัญญาณมากกว่าในห้องพัก)

PACKAGE	UNIT	GDR- SINGAPORE	WDR-NANSHA/ HONG KONG	DESCRIPTION	RECOMMENDED USE
STANDARD	1 NIGHT	SGD19	HKD125	-Connect to Internet at basic speeds in an affordable manner.	● Email
	2 NIGHTS	SGD38	HKD198		● Chat
	3 NIGHTS	SGD57	-	-Allow 2 devices simultaneously for the whole voyage	● Social media
	4 NIGHTS	SGD76	-		
	5 NIGHTS	SGD95	HKD640		
PREMIUM	1 NIGHT	SGD29	HKD168	-Connect to the Internet at prime speeds.	● Email
	2 NIGHTS	SGD58	HKD268		● Chat
	3 NIGHTS	SGD87	-	-Allow 2 devices simultaneously For the whole voyage.	● Social media
	4 NIGHTS	SGD116	-		● Light media streaming
	5 NIGHTS	SGD145	HKD840		
	24 HOUR	SGD39	HKD228	Connect to the Internet at prime speeds. Allow 1 device for a continuous 24 hour period only.	

กรณีที่ท่านเลือกใช้ Pocket wifi หรือซิมที่ให้บริการสัญญาณอินเทอร์เน็ตสามารถเลือกเปิดใช้ได้ตามประเทศที่เดินทาง โดยวันปกติเรือจะล่องใกล้ชายฝั่งซึ่งสามารถใช้งานได้เป็นบางช่วงแต่หากเป็นวันที่เรือล่องน่านน้ำสากลจะไม่สามารถใช้งานในลักษณะนี้ได้

