



# แพ็คเกจ ล่องเรือสำราญ Genting Dream Cruise Only

สิงคโปร์ - รอบเกาะบินตัน (อินโดนีเซีย) - สิงคโปร์ 3 วัน 2 คืน



DREAM CRUISES



DAY	DESTINATION	ETA (Local)	ETD (Local)
Fri	Singapore	-	2100
Sat	Bintan Island, Singapore	0800 (0700)	2000 (1900)
Sun	Singapore	1000	-

**อัตรานี้ไม่รวม ตัวเครื่องบินไปกลับ - รถรับส่งสนามบิน-ท่าเรือ-สนามบิน**

กำหนดการเดินทาง ระหว่างเดือน เม.ย.-ต.ค. 62

ราคาเริ่มต้นที่ 11,740 บาท (ห้องพักไม่มีหน้าต่าง)

วันที่ 1 **ต้อนรับสู่ ประเทศสิงคโปร์ (ท่าเรือ มาริน่า เบย์ ครุสเซนเตอร์ )**

21.00 น.

เรือล่องออกจากท่าเรือมาริน่า เบย์ ครุสเซนเตอร์ ประเทศสิงคโปร์ หลังจากทุกท่าน ซ้อมการระบบรักษาความปลอดภัยของท่าเรือตามกฎหมายของการล่องเรือสากลแล้วหลังจากนั้น สามารถ รับประทานอาหารเย็น ณ ห้องอาหารหลัก จากที่โชว์อยู่บนบัตร Cruise Card ของท่าน หรือ เลือกรับประทานอาหาร บุฟเฟ่ นานาชาติ ได้ตามอัธยาศัย หลังจากนั้น หรือชมการแสดงที่ห้องโชว์หลัก และดนตรีสดตามบาร์ต่างๆทั่วทั้งลำเรือ และพักผ่อนตามอัธยาศัย (หลังจากเรือล่องออกสู่น่านน้ำสากลแล้ว ร้านค้าปลอดภาษีจะเปิดให้บริการรวมทั้งในส่วนของคาสิโนอีกด้วย)

(ท่านที่จะชมโชว์จะต้องทำการจองรอบโต๊ะที่Box Officeซึ่งตั้งอยู่โซนLobby ชั้น 6)การเดินทางจากสนามบินชางงีไปที่ท่าเรือมาริน่าเบย์ ครุสเซนเตอร์ สามารถเดินทางด้วย Taxi, จากสนามบินใช้เวลาประมาณ 30 นาที ค่าใช้จ่ายประมาณ SGD20(500บาท) (ท่านควรมาถึงท่าเรือเพื่อเช็คอินเข้าเรือก่อนอย่างน้อย 3 ชั่วโมง)

ที่อยู่ท่าเรือ : Marina Coastal Drive #01-01,Singapore 018947



ท่านสามารถรับประทานอาหารอย่างอิสระได้ตามห้องอาหารที่เรือเตรียมไว้ให้

* ห้องอาหาร <b>The Lido</b>	ห้องอาหารแบบBuffet ซึ่งตั้งอยู่ บนชั้น 16 ของเรือสำราญ
-----------------------------	--





** ห้องอาหาร Dream Dining (Walk-in open seating)	ห้องอาหารแบบ A La Cart นานาชาติ ซึ่งตั้งอยู่ที่ชั้น 7 และ ชั้น 8 ของเรือ
---	--



**วันที่ 2 เรือล่องน่านน้ำสากล(รอบเกาะบินตัน) - อิสระตามอัธยาศัย**

เช้า,กลางวัน ท่านสามารถรับประทานอาหารอย่างอิสระได้ตามห้องอาหารที่เรือเตรียมไว้ให้ ดังนี้

* ห้องอาหาร The Lido	ห้องอาหารแบบBuffet ซึ่งตั้งอยู่ บนชั้น 16 ของเรือสำราญ
** ห้องอาหาร Dream Dining (Walk-in open seating)	ห้องอาหารแบบ A La Cart นานาชาติ ซึ่งตั้งอยู่ที่ชั้น 7 และ ชั้น 8 ของเรือ

07.00 น. เรือจอดที่ เกาะบินตัน ประเทศอินโดนีเซีย

วันนี้เรือจะล่องอย่างช้าๆในน่านน้ำสากลเต็มวันเพื่อให้ท่านได้สนุกกับกิจกรรมต่างๆบนเรือตลอดทั้งวัน ไม่ว่าจะเป็นร้านค้าปลอดภาษี คาสิโน และ กิจกรรมจากฝ่ายเอ็นเตอร์เทนต่างๆ ท่านสามารถดูตารางกิจกรรมต่างๆได้ในตารางกิจกรรมที่ท่านได้รับที่ห้องพักของท่าน (อาหารเช้า สามารถทานได้ที่ห้องอาหารหลัก หรือ ห้องอาหารบุฟเฟ่ต์ชั้น 9 / อาหารกลางวันสามารถทานที่ห้องอาหารบุฟเฟ่ต์ชั้น9 และ อาหารเย็นสามารถทานได้ที่ห้องอาหารหลักหรือห้องอาหารบุฟเฟ่ต์ ชั้น 9)



**เรือจะมีใบแจ้ง สถานที่และเวลาที่ห้องพักของท่าน เพื่อให้ท่านรับหนังสือเดินทางคืน**

ช่วงคำ เรือจะจัดแท็กซี่กระเปาะและกำหนดการลงจากเรือให้ท่านในห้องพักของท่าน ให้ท่านนำกระเปาะเดินทางของท่านวางไว้หน้าห้องเพื่อให้พนักงานนำลงไปทำเรือในวันรุ่งขึ้น (สิ่งของที่ท่านจำเป็นต้องใช้ระหว่างวันให้ท่านแยกใส่ในกระเปาะถือ) \*\* ถ้าท่านใดมีความประสงค์จะถือกระเปาะเดินทางลงด้วยตนเองไม่จำเป็นต้องวางไว้ที่หน้าห้องพัก \*\*





เย็น รับประทานอาหารเย็นที่ทางเรือจัดให้  
หลังจากนั้น ท่านสามารถรับชมการแสดงที่ห้องโชว์หลัก(กรุณาสารองที่นั่งล่วงหน้า) หรือดนตรีสดตาม  
บาร์ต่างๆทั่วทั้งลำเรือ หลังจากนั้นพักผ่อนตามอัธยาศัย

* ห้องอาหาร <b>The Lido</b>	ห้องอาหารแบบBuffet ซึ่งตั้งอยู่ บนชั้น 16 ของเรือสำราญ
** ห้องอาหาร <b>Dream Dining</b> (Walk-in open seating)	ห้องอาหารแบบ A La Cart นานาชาติ ซึ่งตั้งอยู่ที่ชั้น 7 และ ชั้น 8 ของเรือ

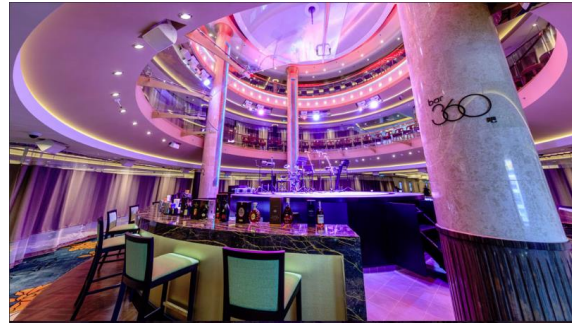
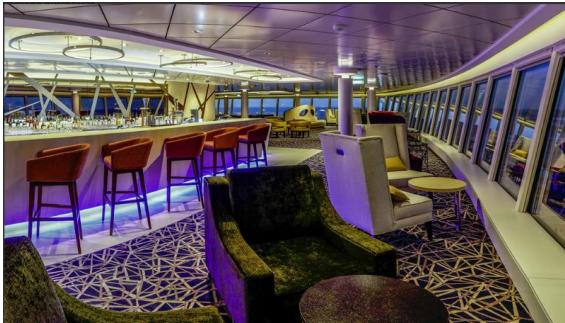

19.00 น เรือออกจากเกาะปินตัน ประเทศอินโดนีเซีย

**วันที่ 3**      **เดินทางถึงประเทศสิงคโปร์**

เช้า      รับประทานอาหารที่ทางเรือจัดให้

* ห้องอาหาร <b>The Lido</b>	ห้องอาหารแบบBuffet ซึ่งตั้งอยู่ บนชั้น 16 ของเรือสำราญ
** ห้องอาหาร <b>Dream Dining</b> (Walk-in open seating)	ห้องอาหารแบบ A La Cart นานาชาติ ซึ่งตั้งอยู่ที่ชั้น 7 และ ชั้น 8 ของเรือ

10.00 น. เรือเทียบท่า ณ ท่าเรือมารีน่าเบย์ ครุสเซนเตอร์ประเทศสิงคโปร์ หลังจากทุกท่านลงจากเรือจะผ่านพิธี  
การตรวจคนเข้าเมืองและรับกระเป๋าเดินทางของท่านด้านล่าง หลังจากนั้น เดินทางกลับโดยสวัสดิภาพ



**\*\*กรุณาตรวจสอบสัมภาระของท่านก่อนออกจากท่าเรือ\*\***





อัตราค่าบริการ ต่อท่าน แบบพัก 2 ท่านต่อห้อง งดแลมกระเป่า

5-7 เม.ย.62	12-14 เม.ย.62	26-28 เม.ย.62	3-5 พ.ค.62	28-30 มิ.ย.62
5-7 ก.ค.62	12-14 ก.ค.62	19-21 ก.ค.62	26-28 ก.ค.62	2-4 ส.ค.62
16-18 ส.ค.62	23-25 ส.ค.62	30ส.ค.-1ก.ย.62	6-8 ก.ย.62	13-15 ก.ย.62
20-22 ก.ย.62	27-29 ก.ย.62	4-6 ต.ค.62	11-13 ต.ค.62	18-20 ต.ค.62
25-27 ต.ค.62				

ค่าบริการชำระต่อท่าน	ท่านที่ 1-2	ท่านที่ 3-4	ทารก
ห้องพักแบบไม่มีหน้าต่าง	11,740	ปกติ 6,620	ปกติ 4,700
ห้องพักแบบมีหน้าต่าง	14,540	ปกติ 8,020	ปกติ 5,575
ห้องพักแบบมีระเบียง	17,340	ปกติ 9,420	ปกติ 6,450

อัตราค่าบริการ ต่อท่าน แบบพัก 2 ท่านต่อห้อง งดแลมกระเป่า

19-21 เม.ย.62	10-12 พ.ค.62	24-26 พ.ค.62	31 พ.ค.- 2มิ.ย.62	7-9 มิ.ย.62
14-16 มิ.ย.62	21-23 มิ.ย.62			

ค่าบริการชำระต่อท่าน	ท่านที่ 1-2	ท่านที่ 3-4	ทารก
ห้องพักแบบไม่มีหน้าต่าง	13,820	ปกติ 7,660	ปกติ 5,350
ห้องพักแบบมีหน้าต่าง	17,180	ปกติ 9,340	ปกติ 6,400
ห้องพักแบบมีระเบียง	20,540	ปกติ 11,020	ปกติ 7,450

**\*\*โปรโมชั่นลด 20% ใช้ได้กับท่านที่ 1-2 เท่านั้น**

**ห้องพักมีจำนวนจำกัด โปรดสอบถามห้องพักกับเจ้าหน้าที่ทุกครั้งก่อนทำการจอง  
ขอสงวนสิทธิ์ในการเปลี่ยนแปลงเงื่อนไขและราคา โดยไม่แจ้งให้ทราบล่วงหน้า\*\***

**อัตรานี้เป็นราคาเริ่มต้น อาจเปลี่ยนแปลงได้เนื่องจากการปรับของอัตราแลกเปลี่ยนเงินต่างประเทศ,  
การเรียกเก็บเซอร์ชาร์จจากทางเรือฯ**

**เราสามารถจองตัวเครื่องบินและที่พักเพิ่มเติมให้ท่าน **รับประกันราคาถูก** กรุณาติดต่อเจ้าหน้าที่**





### ประเภทห้องพัก

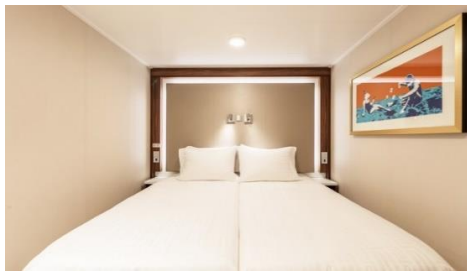

INSIDE



OCEAN VIEW



BALCONY

### เงื่อนไขการชำระเงิน

\* โปรดชำระค่าทัวร์ยอดเต็มจำนวน หลังจากที่ได้รับการยืนยันที่นั่งว่างจากเจ้าหน้าที่แล้วทันที พร้อมส่งสำเนาหนังสือเดินทาง (ที่ไม่หมดอายุภายใน 6 เดือน นับจากวันเริ่มเดินทาง / หนังสือเดินทางเล่มใหม่สามารถเดินทางได้เลย) และหลักฐานโอนเงินมาได้ที่ Fax 0 2116 6423 หรือ LINE ID : @cruisedomain (การไม่ชำระเงินค่ามัดจำ หรือชำระไม่ครบ หรือเช็คธนาคารถูกระงับการจ่าย ไม่ว่าจะด้วยสาเหตุใดใด ผู้จัดมีสิทธิยกเลิกการจัด หรือยกเลิกการเดินทาง)

- ยกเลิกหลังการยืนยัน และชำระเงินแล้ว เก็บค่าใช้จ่ายเต็ม 100% ไม่ว่าจะกรณีใดๆก็ตาม

- ขอสงวนสิทธิ์ในการเปลี่ยนแปลงราคา ทั้งนี้ขึ้นอยู่กับระยะเวลาในการจอง และจำนวนห้องว่างบนเรือ

### หมายเหตุ

1. สำหรับผู้มีครรภ์ กรณีอายุครรภ์เกิน 24 สัปดาห์ ไม่อนุญาตให้ขึ้นเรือ
2. สำหรับเด็กอายุต่ำกว่า 6 เดือน ไม่อนุญาตให้ขึ้นเรือ
2. ลูกค้าต้องเตรียมพาสปอร์ตมา ณ วันเดินทางทุกครั้ง และต้องมีอายุมากกว่า 180 วัน นับจากวันเดินทางกลับ
3. บริษัทฯ สงวนสิทธิ์ที่จะไม่รับผิดชอบต่อค่าชดเชยความเสียหาย ไม่ว่าจะกรณีที่เกิดจากคนเข้าเมืองของไทยไม่อนุญาตให้เดินทางออกหรือกองตรวจคนเข้าเมืองของแต่ละประเทศไม่อนุญาตให้เข้าเมือง
4. บริษัทฯ สงวนสิทธิ์ในการที่จะไม่รับผิดชอบต่อค่าชดเชยความเสียหาย อันเกิดจากเหตุสุดวิสัยที่ทาง บริษัทฯ ไม่สามารถควบคุมได้ เช่น การนัดหยุดงาน, จลาจล, การล่าช้าหรือยกเลิกของเที่ยวบิน, การเปลี่ยนแปลงโปรแกรมการท่องเที่ยวให้เหมาะสมตามสภาพอากาศและฤดูกาล หรือเกิดเหตุสุดวิสัยในการเดินทาง
5. บริษัทฯ สงวนสิทธิ์ในการเปลี่ยนแปลงโปรแกรมรายการท่องเที่ยว โดยไม่ต้องแจ้งให้ทราบล่วงหน้า
6. บริษัทฯ สงวนสิทธิ์ในการเปลี่ยนแปลงอัตราค่าบริการ โดยไม่ต้องแจ้งให้ทราบล่วงหน้า
7. ในโปรแกรมเวลาที่ใช้ในการเทียบท่าเป็นเวลาไทย อาจมีการเปลี่ยนแปลงจะแจ้งให้ลูกค้าทราบก่อนเดินทางอีกครั้ง

### อัตราค่าบริการนี้รวม

1. ห้องพักบนเรือสำราญ 2 คืน (ตามแบบห้องพักที่ท่านได้ทำการชำระเงิน)
2. อาหารบนเรือสำราญ (ยกเว้นห้องอาหารพิเศษ), กิจกรรมและความบันเทิงบนเรือสำราญ
3. ค่าภาษีท่าเรือ

### อัตราค่าบริการนี้ไม่รวม

1. ค่าทิปส์ SGD 21 ต่อคนต่อคืน สำหรับห้อง Inside, Oceanview, Balcony และ SGD 26 ต่อคนต่อคืน สำหรับห้อง Suite หรือ สูงขึ้นไป





2. ค่าทัวร์เสริมบนฝั่งตามเมืองต่างๆ ที่เรือจอด (Shore Excursion)
3. อาหารพิเศษที่ท่านสั่งเพิ่มเติมกับทางเรือ
4. ค่าแพคเกจเครื่องดื่มบนเรือสำราญ / ค่า WIFI
5. ค่าทำหนังสือเดินทาง, ค่าวีซ่าสำหรับชาวต่างชาติ
6. ค่าใช้จ่ายส่วนตัวอื่นๆ เช่น ค่าซักรีด ค่าโทรศัพท์ ค่าเครื่องดื่ม ฯลฯ
7. **ค่าตัวเครื่องบิน กรุงเทพฯ - สิงคโปร์ - กรุงเทพฯ (หากต้องการซื้อตัวเครื่องบิน กรุณาสอบถามเจ้าหน้าที่เพื่อเสนอราคาอีกครั้ง)**
8. **ค่ารถรับส่งจาก สนามบินสิงคโปร์ - ท่าเรือ - สนามบินสิงคโปร์ (หากต้องการซื้อรถรับส่ง กรุณาสอบถามเจ้าหน้าที่เพื่อเสนอราคาอีกครั้ง)**
9. ค่าภาษีมูลค่าเพิ่ม 7% และภาษีหัก ณ ที่จ่าย 3%

### เงื่อนไขการใช้บริการ

1. การเดินทางในแพ็คเกจท่องเที่ยวสำราญ เป็นการเดินทางเอง ไม่มีหัวหน้าทัวร์ และรถรับส่งนำเที่ยว
  2. ในกรณีที่ลูกค้าต้องออกตัวโดยสารภายในประเทศหรือต่างประเทศ กรุณาติดต่อเจ้าหน้าที่ของบริษัทฯ เพื่อเช็คว่ามีวีซ่าการเดินทางก่อนทุกครั้ง มิฉะนั้นทางบริษัทจะไม่รับผิดชอบใดๆ ทั้งสิ้น
  3. การชำระค่าบริการ
    - 3.1 กรุณาชำระเต็มจำนวนเนื่องจาก ราคาโปรโมชั่นมีห้องพักในจำนวนจำกัด
  4. การยกเลิกและคืนค่าทัวร์หลังจากมีการชำระเงิน
    - 4.1 แจ้งยกเลิกก่อนเดินทาง ทางบริษัทฯ ขอสงวนสิทธิ์ เก็บค่าใช้จ่ายทั้งหมด เนื่องจากเกิดความเสียหายต่อทางบริษัทและผู้เดินทางอื่นที่เดินทางในขณะเดียวกัน บริษัทต้องนำไปชำระค่าเสียหายต่างๆ ที่เกิดจากการยกเลิกของท่าน
    - 4.2 กรณีเจ็บป่วย จนไม่สามารถเดินทางได้ ซึ่งจะต้องมีใบรับรองแพทย์จากโรงพยาบาลรับรอง บริษัทฯ จะพิจารณาเลื่อนการเดินทางของท่านไปยังคณะต่อไป แต่ทั้งนี้ท่านจะต้องเสียค่าใช้จ่ายที่ไม่สามารถเรียกคืนได้ เช่น ค่าตัวเครื่องบิน ค่าห้อง ค่าธรรมเนียมวีซ่าตามที่สถานทูตฯ เรียกเก็บ และค่าใช้จ่ายอื่น ๆ ที่เกิดขึ้นตามจริง ในกรณีที่ไม่สามารถเดินทางได้
    - 4.3 กรณีที่กองตรวจคนเข้าเมืองทั้งกรุงเทพฯ และในต่างประเทศ ปฏิเสธมิให้เดินทางออก หรือ เข้าประเทศที่ระบุไว้ในรายการเดินทาง บริษัทฯ ขอสงวนสิทธิ์ที่จะไม่คืนค่าทัวร์ไม่ว่ากรณีใดๆ ทั้งสิ้น
- สำคัญ!! บริษัท ทำธุรกิจเพื่อการท่องเที่ยวเท่านั้น ไม่สนับสนุนให้ลูกค้าเดินทางเข้าประเทศท่องเที่ยวโดยผิดกฎหมายและในขั้นตอนการผ่านการตรวจคนเข้าเมือง ขึ้นอยู่กับการพิจารณาของเจ้าหน้าที่ที่เท่านั้น ลูกค้าทุกท่านต้องผ่านการตรวจคนเข้าเมืองด้วยตัวของท่านเอง ทางหัวหน้าทัวร์และมัคคุเทศก์ไม่สามารถให้ความช่วยเหลือใดๆ ได้ทั้งสิ้น
- 4.4 เมื่อท่านออกเดินทางไปกับคณะแล้ว ถ้าท่านงดการใช้บริการรายการใดรายการหนึ่ง หรือไม่เดินทาง พร้อมคณะถือว่าท่านสละสิทธิ์ ไม่อาจเรียกร้องค่าบริการและเงินคืน ไม่ว่ากรณีใดๆ ทั้งสิ้น

**เพื่อประโยชน์ของผู้เดินทาง โปรดศึกษาเงื่อนไขการจองทัวร์ และการยกเลิกทัวร์ ที่ระบุในรายการทั้งหมดหลังจากท่านทำการจองทัวร์แล้ว ทางบริษัทฯ จะถือว่าท่านเข้าใจ และพร้อมปฏิบัติตามเงื่อนไขดังกล่าว**





## ใบเตรียมตัวการเดินทาง ล่องเรือสำราญ Genting Dream

หนังสือเดินทางและวีซ่า	<ul style="list-style-type: none"> <li>ตรวจสอบให้แน่ใจหนังสือเดินทางต้องมีอายุเหลืออย่างน้อย 180 วันก่อนการเดินทาง</li> <li>ประเทศที่คุณจะเดินทางอาจต้องทำวีซ่าเพื่อเข้า-ออกประเทศ โปรดติดต่อตัวแทนวางแผนการท่องเที่ยวของคุณก่อนเดินทางทุกครั้ง</li> </ul>
บัตรเครดิต	การใช้จ่ายบนเรือสำราญส่วนใหญ่ใช้จ่ายเป็นเงินสด SGD ซึ่งสามารถทำรายการผ่านบัตรเครดิตที่ได้ลงทะเบียนเชื่อมกับบัตร Cruise card ก่อนเดินทางได้
เงินสด	ราชอาณาจักรไทยอนุญาตให้ท่านนำเงินสดติดตัวออกนอกประเทศไทยท่านละ 50,000 บาท หากมีความจำเป็นที่จะใช้จ่ายมากกว่านี้ต้องแจ้งและสำแดงกับเจ้าหน้าที่ตรวจคนเข้าเมืองทั้งขาเข้าและขาออก โดยการใช้จ่ายบนเรือต้องนำเงินสดขั้นต่ำ 150 USD (รายละเอียดอาจมีการเปลี่ยนแปลงตามเส้นทางและแบรนด์เรือสำราญ) โดยวันก่อนเรือจะเทียบท่าวันสุดท้าย ต้องตรวจสอบและทำรายการทั้งหมดให้เสร็จสิ้น
ประกันภัย	แนะนำให้ซื้อประกันการเดินทาง
อุณหภูมิ	สามารถตรวจสอบได้จาก <a href="https://www.accuweather.com/">https://www.accuweather.com/</a> ก่อนการเดินทาง
เวลาท้องถิ่น	เวลาบนเรือสำราญจะใช้เวลาท้องถิ่นจากท่าเรือเมืองแรกที่เดินทาง ทั้งนี้อาจมีการเปลี่ยนแปลงในแต่ละวันตามเขตน่านน้ำแต่ละประเทศ ซึ่งสามารถตรวจสอบได้จากหนังสือพิมพ์ประจำวันบนเรือ หรือประกาศจากทางเรือ
สกุลเงิน	บนเรือสำราญ ส่วนใหญ่ใช้สกุลเงิน SGD อัตราเทียบ 24.40 บาท ต่อ 1 SGD *ตรวจสอบ ณ เมื่อวันที่ วันที่ 15 มิ.ย. 61 : อ้างอิงจาก Bangkok Bank Selling Rate หากท่านใช้บัตรเครดิตในการชำระค่าสินค้า อัตราแลกเปลี่ยนของเรือจะสูงกว่าของธนาคารปกติ
กระแสไฟฟ้า	มีทั้งกระแสไฟฟ้าแบบ 110 และ 220 โวลต์ ทั้งแบบ 2 ขาแบน, สามขา, 2 ขากลม ดังรูป (แนะนำให้เตรียมหัวแปลง หรือ Universal Adaptor ไปด้วย)
	
ภาษา	บนเรือสำราญใช้ภาษาอังกฤษเป็นภาษาสากล
น้ำดื่ม	บนเรือมีน้ำดื่มให้ในห้องพักรฟรี 2 ขวดต่อวัน
อาหาร	ทุกท่านสามารถรับประทานอาหารได้ที่ห้องอาหารบุฟเฟานานาชาติ รายการอาหารและเวลาเป็นไปตามที่เรือกำหนด โดยจะมีอาหารทั้งมือเช้า กลางวัน เย็น ค่าจนถึงดึกให้บริการ สับเปลี่ยนกันตามมืออาหารตลอดทั้งวัน หรือมีอาหารเย็นท่านอาจเลือกรับประทานอาหารมือเย็นได้ที่ห้องอาหารหลักที่จะมีระบุไว้ใน cruise card ของทุกท่าน โดยจะ Open seating โดยจะสัมพันธ์กับการชมการแสดง ณ ห้องโรงละครหลักที่ท่านที่ทานอาหารรอบแรกจะได้ชมการแสดงรอบแรก และทานอาหารรอบสองชมการแสดงรอบหลัง ** ค่าใช้จ่ายเพิ่มเติมในส่วนห้องอาหารพิเศษทุกมื้อต้องทำการจองเพิ่มเติมบนเรือสำราญ ค่าใช้จ่ายเป็นไปตามมืออาหารและราคาที่เรือกำหนด





<p><b>สิ่งที่ต้องเตรียม</b></p>	<ul style="list-style-type: none"> <li><input type="checkbox"/> ทุกท่านต้องเตรียมหนังสือเดินทางที่มีอายุมากกว่า 6 เดือน</li> <li><input type="checkbox"/> เตรียมสำเนาหนังสือเดินทาง 2 ชุด เนื่องจากวันแรกที่ทำกรเช็คอินหนังสือเดินทางตัวจริงของท่านจะถูกเรียกเก็บ สำรองกรณีฉุกเฉิน</li> <li><input type="checkbox"/> ตั๋วล่องเรือ</li> <li><input type="checkbox"/> ป้ายติดกระเป๋าสัมภาระ Luggage Tag</li> <li><input type="checkbox"/> แบบฟอร์มการลงเรือ</li> <li><input type="checkbox"/> เงินสด/ บัตรเครดิต</li> <li><input type="checkbox"/> กรมธรรม์ประกันการเดินทาง ประกันอุบัติเหตุ</li> <li><input type="checkbox"/> ของมีค่า / อุปกรณ์ที่จำเป็น</li> <li><input type="checkbox"/> ยารักษาโรค ยาประจำตัว</li> <li><input type="checkbox"/> ทิปบนเรือ หากไม่ได้รวมในค่าแพ็คเกจแรกจ่าย</li> </ul>
<p><b>สิ่งที่ควรเตรียม</b></p>	<ul style="list-style-type: none"> <li><input type="checkbox"/> แว่นตา, แว่นกันแดด, ร่ม, หมวก, ครีมกันแดด และเสื้อคลุมกันหนาว เนื่องจากบนเรืออาจมีลมแรง</li> <li><input type="checkbox"/> ยาประจำตัว ที่มีรายละเอียดกำกับ</li> <li><input type="checkbox"/> อุปกรณ์อาบน้ำ ของใช้ส่วนตัว</li> <li><input type="checkbox"/> Universal adaptor อะแดปเตอร์แปลงไฟ, สายชาร์ตโทรศัพท์</li> <li><input type="checkbox"/> อุปกรณ์อิเล็กทรอนิกส์ เช่น กล้องถ่ายรูป และ memory card, ที่ชาร์จแบตเตอรี่สำรอง</li> <li><input type="checkbox"/> รองเท้ากีฬา รองเท้าสุขภาพ รองเท้าใส่สบาย</li> <li><input type="checkbox"/> หนังสืออ่านเล่นระหว่างพักผ่อน, เครื่องเล่นเพลงพกพาส่วนตัว</li> <li><input type="checkbox"/> ชุดว่ายน้ำ</li> </ul>
<p><b>สิ่งที่ไม่อนุญาตให้นำขึ้นและลงเรือ</b></p>	<ul style="list-style-type: none"> <li>● ใช้มาตรการตามหลักเดียวกันกับเครื่องบิน</li> <li>● ของเหลว เจล สเปรย์ ความจุไม่เกิน 100 มิลลิลิตร</li> <li>● ตัวสำรองไฟ Power Bank ห้ามโหลดลงกระเป๋าใหญ่ ถือใส่กระเป๋าพกพาเท่านั้น</li> <li>● เครื่องดื่มทุกชนิดทั้งที่มี และไม่มีแอลกอฮอล์</li> <li>● ของสด เช่น ผลไม้(โดยเฉพาะทุเรียน และเงาะ) เนื้อสัตว์</li> <li>● อาวุธ ของมีคม สารเสพติด และสิ่งผิดกฎหมายทุกชนิด</li> </ul>







<p><b>เครื่องแต่งกาย</b></p>	<ul style="list-style-type: none"> <li>● การแต่งกายทั้งชายหญิงสามารถแต่งตัวได้ตามสบายในช่วงกลางวันและที่ท่าเรือเพื่อร่วมโปรแกรมทริปปักทางเรือที่ได้ทำรายการจองไว้</li> <li>● หากท่านจะเข้ารับประทานอาหารค่ำที่ห้องอาหารหลัก ตามธรรมเนียมเรือถือเป็นการเชิญทานอาหารเหมือนไปรับประทานอาหารในภัตตาคาร ทางเรือจึงขอความร่วมมือท่านแต่งกายแบบ smart casual หรือกึ่งทางการได้</li> <li>● หากเป็นเส้นทางที่ล่องเรือมากกว่า 5 คืน จะมีวันกับตันไนท์หรือก่าไนท์ เชิญทุกท่านให้เข้าร่วมงานและแนะนำให้ผู้หญิงสวมชุดราตรี ผู้ชายใส่สูทและเน็คไท</li> </ul>
------------------------------	--

**ขั้นตอนการขึ้น-ลง เรือสำราญ**

1. เดินทางถึงอาคารผู้โดยสารท่าเรือแรก นำพาสปอร์ต เซ็คคินได้ที่ เคาน์เตอร์เซ็คคิน ท่านจะได้รับ Cruise Card ที่จะใช้แทนกุญแจห้องพัก ใช้เป็นเครดิตการ์ด แทนการขึ้นและลงเรือในท่าเรือถัดๆไป



➔  
หากกรณีการ์ดสูญหายกรุณา  
ติดต่อแจ้งทาง Reception



**ตัวอย่างการ์ดห้องพัก**

2. นำสัมภาระ(กระเป๋าเดินทาง) ผ่านพิธีการเอ็กซเรย์ เช่นเดียวกับการเดินทางที่สนามบิน โดยติดป้าย Luggage Tag เพื่อให้เจ้าหน้าที่ทางเรือลำเลียงให้ไปถึงห้องส่วนตัวของท่าน หรือท่านที่สะดวกจะถือกระเป๋าขึ้นไปเองก็สามารถทำได้ (อาจต้องใช้เวลาในการรอคอยในการลำเลียงสัมภาระสู่ห้องพักของท่าน)
3. นำพาสปอร์ต สำเนาพาสปอร์ต และใบ ตม. ผ่านพิธีการตรวจคนเข้าเมือง เช่นเดียวกับการเดินทางออก โดยสารเครื่องบิน (กรณีถือพาสปอร์ตไทย ไม่ต้องมีใบ ตม.ไทย)
4. เมื่อถึงประตูเรือ เจ้าหน้าที่เรือจะเก็บพาสปอร์ตของท่านไว้ และจะคืนในวันเดินทางกลับ พร้อมนำการ์ดห้องพักท่านรูดกับเครื่องบันทึก เพื่อยืนยันว่าท่านได้เป็นผู้ร่วมเดินทางในทริปนี้ ของเรือสำราญ
5. สามารถไปที่ห้องพักของท่านได้ทันที หรือจะให้บริการห้องอาหารบุฟเฟต์ในทันทีที่ขึ้นเรือสำราญ กรุณาศึกษาจุดซ่อมอพยพหนีภัยฉุกเฉินที่อยู่ด้านหลังประตูห้องพักของท่าน
6. ก่อนเรือจะออกเดินทางตามตารางเรือที่ระบุไว้ จะมีการซ้อมอพยพหนีภัย หรือ Muster Drill จะมีสัญญาณดังขึ้น ให้ไปตามจุดที่ระบุไว้ใน Cruise Card โดยเจ้าหน้าที่จะแจ้งให้หยิบเสื้อชูชีพที่มีพอดีกับผู้พักในห้องพักไว้ด้วยหรือไม่แล้วแต่กรณีไป

**ขั้นตอนเคลียร์ค่าใช้จ่าย และรับพาสปอร์ตคืน**

1. คืนสมุดท้ายของการเดินทาง นำการ์ดห้องพักของท่าน แจ้งชำระค่าใช้จ่าย ที่ Reception เจ้าหน้าที่จะแจ้งยอดค่าใช้จ่ายที่ใช้ไปทั้งหมด ท่านสามารถชำระเป็นเงินสด หรือบัตรเครดิต





**\*\*กรณีชำระบัตรเครดิต อัตราแลกเปลี่ยน ตามเงื่อนไขที่เรือกำหนด\*\***

2. ก่อนวันสุดท้ายที่เรือสำราญจะเทียบท่า จะแจ้งรับพาสปอร์ตได้ที่ Reception หรือทางเรือจะมีแจ้งจุดและเวลาที่รับหนังสือเดินทางคืนแก่ทุกท่าน

**กรณีลูกค้าต้องการใช้บริการ Wifi บนเรือ รายละเอียดค่าใช้จ่ายดังนี้**

เมื่อเรือเริ่มล่องออกจากท่าเรือ สัญญาณโทรศัพท์ และ Internet ของท่านจะไม่สามารถใช้งานได้ ทางเรือจะมี WIFI แบบ Satellite ให้บริการ อัตราค่าบริการ 1 user / 1 เครื่อง ไม่สามารถแชร์สัญญาณกับเครื่องอื่นได้ (ทั้งนี้ขึ้นอยู่กับ Package ที่ลูกค้าเลือกซื้อ)

สงวนสิทธิ์อัตราค่าบริการอาจมีการเปลี่ยนแปลง กรุณาเช็คราคาที่แน่นอนอีกครั้งกับเจ้าหน้าที่บนเรือ (สัญญาณบางพื้นที่อาจไม่เสถียร ส่วนใหญ่บริเวณห้องอาหาร ลานกิจกรรม จะมีสัญญาณมากกว่าในห้องพัก)

PACKAGE	UNIT	GDR- SINGAPORE	WDR-NANSHA/ HONG KONG	DESCRIPTION	RECOMMENDED USE
STANDARD	1 NIGHT	SGD19	HKD125	-Connect to Internet at basic speeds in an affordable manner. -Allow 2 devices simultaneously for the whole voyage	<ul style="list-style-type: none"> <li>Email</li> <li>Chat</li> <li>Social media</li> </ul>
	2 NIGHTS	SGD38	HKD198		
	3 NIGHTS	SGD57	-		
	4 NIGHTS	SGD76	-		
	5 NIGHTS	SGD95	HKD640		
PREMIUM	1 NIGHT	SGD29	HKD168	-Connect to the Internet at prime speeds. -Allow 2 devices simultaneously For the whole voyage.	<ul style="list-style-type: none"> <li>Email</li> <li>Chat</li> <li>Social media</li> <li>Light media streaming</li> </ul>
	2 NIGHTS	SGD58	HKD268		
	3 NIGHTS	SGD87	-		
	4 NIGHTS	SGD116	-		
	5 NIGHTS	SGD145	HKD840		
	24 HOUR	SGD39	HKD228		

กรณีที่ท่านเลือกใช้ Pocket wifi หรือซิมที่ให้บริการสัญญาณอินเทอร์เน็ตสามารถเลือกเปิดใช้ได้ตามประเทศที่เดินทาง โดยวันปกติเรือจะล่องใกล้ชายฝั่งซึ่งสามารถใช้งานได้เป็นบางช่วงแต่หากเป็นวันที่เรือล่องน่านน้ำสากลจะไม่สามารถใช้งานในลักษณะนี้ได้

